

***Reunión de socios
15 de diciembre de 2015
PMI Madrid Spain Chapter***



Jesús Vázquez

Vicepresidente 1º del PMI Madrid Spain Chapter

jesus.vazquez@pmi-mad.org

www.pmi-mad.org

1. Presentación y agenda (1/3)



Jesús Vázquez, MSc CS, MBA, MUDPI, PMP

- Licenciado en Informática, por la UPM
 - Executive MBA, por el IDE-CESEM
 - Máster Universitario en Dirección de Proyectos Informáticos, por la UAH
 - PMP, por el PMI
-
- Vicepresidente primero del PMI Madrid Spain Chapter
 - Profesional independiente con dilatada experiencia en TI, adquirida trabajando en grandes multinacionales, dirigiendo empresas, departamentos, equipos, PMO's, portfolios, programas y proyectos
 - Socio Director en VIAS21 (e-commerce de electrónica e informática: <http://www.vias21.com/>)
 - Perfil profesional en linkedin: <http://www.linkedin.com/in/jesusvazquezgonzalez>

Organizador y presentador de la reunión de socios del PMI Madrid Spain Chapter

1. Presentación y agenda (2/3)



Francisco Astudillo Pacheco, PhD, PMP

- Doctor Ingeniero en Informática, por la UPM
- Master en Project Management
- PMP, por el PMI

- Miembro de la junta del PMI Madrid Spain Chapter
- Project Manager y profesor de Dirección de Proyectos en varios Masters
- Perfil profesional en linkedin: <https://www.linkedin.com/in/franciscoastudillopacheco>

Colaborador en el webinar de la reunión de socios del PMI Madrid Spain Chapter

1. **Presentación y agenda (3/3)**

1. **Presentación y Agenda**
2. **“Gestión de Proyectos 2.0”** a cargo de **José Barato, PMP** (30-35 min.)
3. **“Lidera con Eficacia tu Equipo de Proyecto. Comunicación e Influencia”** a cargo de **Inés Bravo González** (30-35 min.)
4. **“El Triángulo el Talento del PMI y el nuevo reporte de PDUs”** a cargo de **Claudia Alcelay, PMP** (25-30 min.)
5. **Conclusiones y cierre**



Jose Barato, PMP, PMI-ACP

- Ingeniero de Telecomunicaciones por la Universidad Politécnica de Madrid.
- Certificado PMP® desde 2003 y Vocal del Capítulo PMI Madrid.
- Tiene más de 15 años de experiencia en Gestión de Proyectos y Consultoría de TI.
- Vicepresidente y miembro fundador de la asociación PM-IB (Project Management Illes Balears).
- Vocal del comité TIC de calidad de la AEC (Asociación Española de la Calidad).
- Autor del libro "El director de proyectos, a examen", cuenta con una amplia experiencia impartiendo cursos para la preparación del examen PMP®. Gran seguidor de las ideas de Stephen Covey sobre la efectividad, el paradigma de persona completa y el liderazgo centrado en principios.

Gestión de Proyectos 2.0

“La gestión de proyectos tradicional concedía mucha importancia a las estructuras jerárquicas a la hora de tomar decisiones y a la producción y distribución de informes formales. PM 2.0 da más importancia al acceso a la información del equipo del proyecto en su totalidad. En esta presentación compararemos PM1.0 vs. PM2.0 y analizaremos las principales tendencias.”

Enlace a la presentación: [Project Management 2.0_pmi mad.pptx](#)

3. Lidera con Eficacia tu Equipo de Proyecto. Comunicación e Influencia



Inés Bravo González

- Licenciada en Psicóloga. Universidad de Granada.
- Executive Coach certificada por la ICF.
- Certificada en Systemic Management y Coaching Sistémico. Universidad Multicultural de Méjico e Infosyon.
- Master Coach en Aprendizaje y Movimiento. Newfield Chile.
- Ha liderado proyectos de Formación y Coaching Directivo en compañías relevantes de los sectores: Laboratorios Farmacéuticos, Hostelería, Construcción, Distribución, Telefonía, Seguros, Informática y Administración Pública.

“Lidera con eficacia tu Equipo de Proyecto. Comunicación e Influencia”

Diversas investigaciones muestran que el estilo de Liderazgo determina hasta el 33% de los Resultados de un Equipo. Las técnicas de Comunicación e Influencia ayudan a organizar y dirigir los conocimientos y esfuerzos de las personas al logro de los objetivos de un modo más efectivo.

En la ponencia se presentarán varias técnicas concretas para Liderar Equipos de Proyecto”.

Enlace a la presentación: [Lidera con eficacia. Comunicación e Influencia - Inés Bravo González.pptx](#)

4. El Triángulo el Talento del PMI y el nuevo reporte de PDUs



Claudia Alcelay

- Project Management Professional (PMP) por el PMI
- Máster en Estudios Europeos por las Universidades de Deusto, Loughborough (UK), Tilburg (Holanda) y Bruselas.
- Master en Administración de empresas (MBA) por la Universidad de Barcelona.
- Diplomada en Business Management por la Universidad de Barcelona
- Licenciada en Filología Inglesa por las universidades de Deusto y Canterbury

“El Triángulo el Talento del PMI y el nuevo reporte de PDUs ”

“A partir del 1 de diciembre los que tenemos una certificación del PMI tendremos que reportar nuestras PDUs de forma diferente a como lo veníamos haciendo. Aunque el número de PDUs y los ciclos de certificación siguen siendo iguales, el PMI distingue entre diferentes tipos de PDUs”.

Enlace a la presentación: [PDU.pptx](#)

5. Conclusiones y cierre (1/7)

- ¿Preguntas y comentarios?
- Buscamos:
 - **Voluntarios, ponentes y artículos a publicar**
 - **Socios (1.643), patrocinios (26), colaboradores (12) y capítulos aliados (6)**



5. Conclusiones y cierre (2/7)

Felicitemos a los **nuevos PMP's**, **5** de ellos se han inscrito en este evento, y damos la bienvenida a todos los **nuevos socios**, y muy especialmente a los **7** que también se han inscrito. A todos ellos les solicitamos que se pongan en pie, para darles un fuerte aplauso.

Nombre	Apellidos	Fe. PMP	Fe. Incor.
Miguel Angel	Iniesta Hidalgo	16-nov.-15	30-nov.-15
Jesus	Recas Gonzalez	1-dic.-15	
Santos	Pardos	21-oct.-15	19-nov.-15
Antonio	Garcia Bermudez	2-nov.-15	12-nov.-15
Virginia	Valdivia Torrejon	5-oct.-15	4-nov.-15
Maximo	Sanchez Dorado		2-nov.-15
Sergio	Huertas Miguel		30-nov.-15
Enrique	Parellada Perez		3-nov.-15
Jordi	Oliver		4-nov.-15
Isabel	Madrid Hoffmann		5-dic.-15
Jose Manuel	Conte Lazaro		8-dic.-15
Luis Miguel	Moreno Dominguez		9-dic.-15

5. Conclusiones y cierre (3/7)

Hitos y datos relevantes:

- El número de **socios PMI** supera los **475.000** y el de **certificados PMP** asciende a **678.000**
- En **España**, el número de **socios** alcanza los **6.800** y el de **certificados PMP** los **8.600**
- España se mantiene en el **puesto número 9** dentro de la clasificación de países con mayor número de **socios de PMI**, y en el **11** en la clasificación de países con mayor **número de certificados PMP**
- El Capítulo de Madrid de PMI superó los **1.600 socios** y **1.275 certificados PMP**

5. Conclusiones y cierre (4/7)

PMI en el mundo:

- Número de **socios de PMI**: **475.899**, incremento anual del **4,82%** (4,74% interanual)
- Número de **certificados PMP**: **678.619**, incremento anual del **6,16%** (6,64% interanual)
- Número de certificados CAPM: 29.751, incremento anual del 9,51% (12,31% interanual)

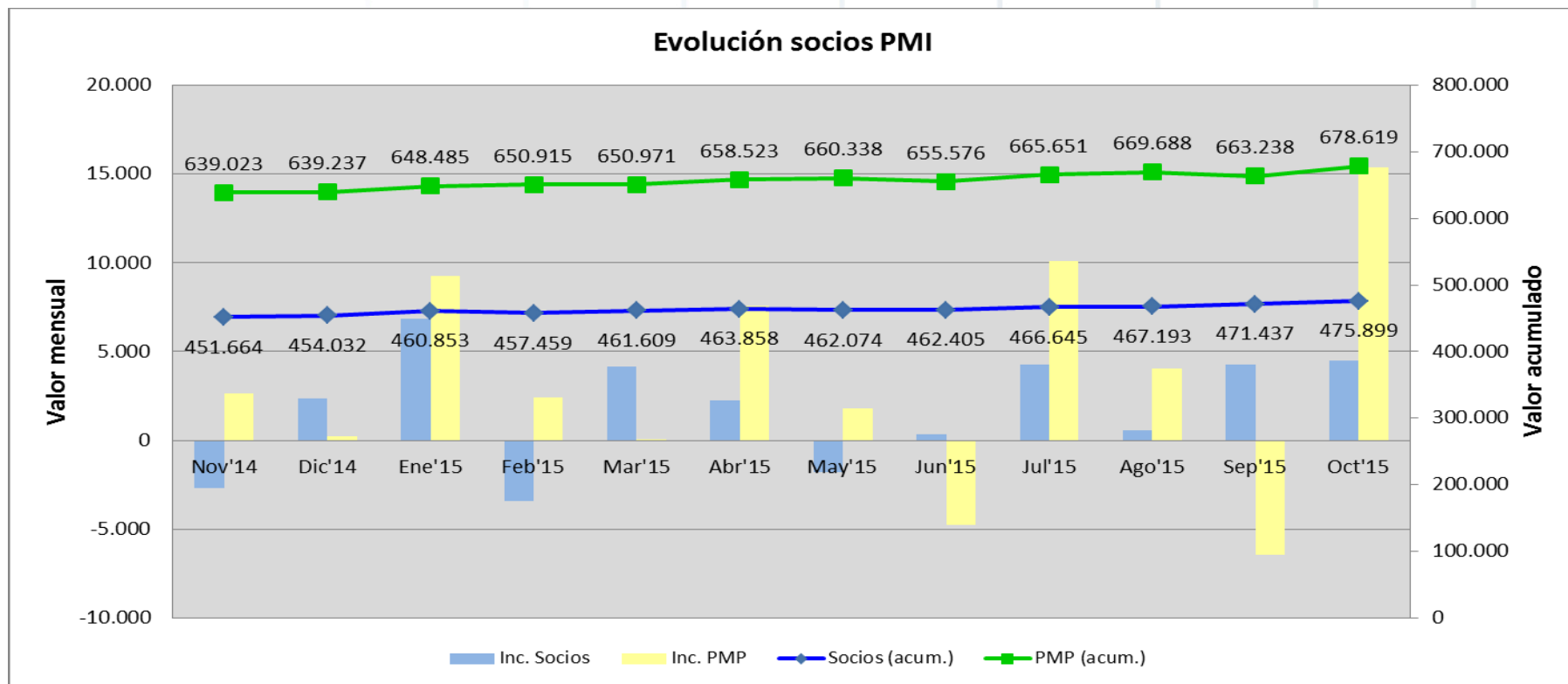

5. Conclusiones y cierre (5/7)

PMI en España:

- Número de **socios de PMI**: **6.844**, incremento anual del **7,68%** (12,94% interanual)
- Número de **certificados PMP**: **8.691**, incremento anual del **20,67%** (23,57% interanual)
- Número de certificados CAPM: 501, incremento anual del 32,89% (36,89% interanual)

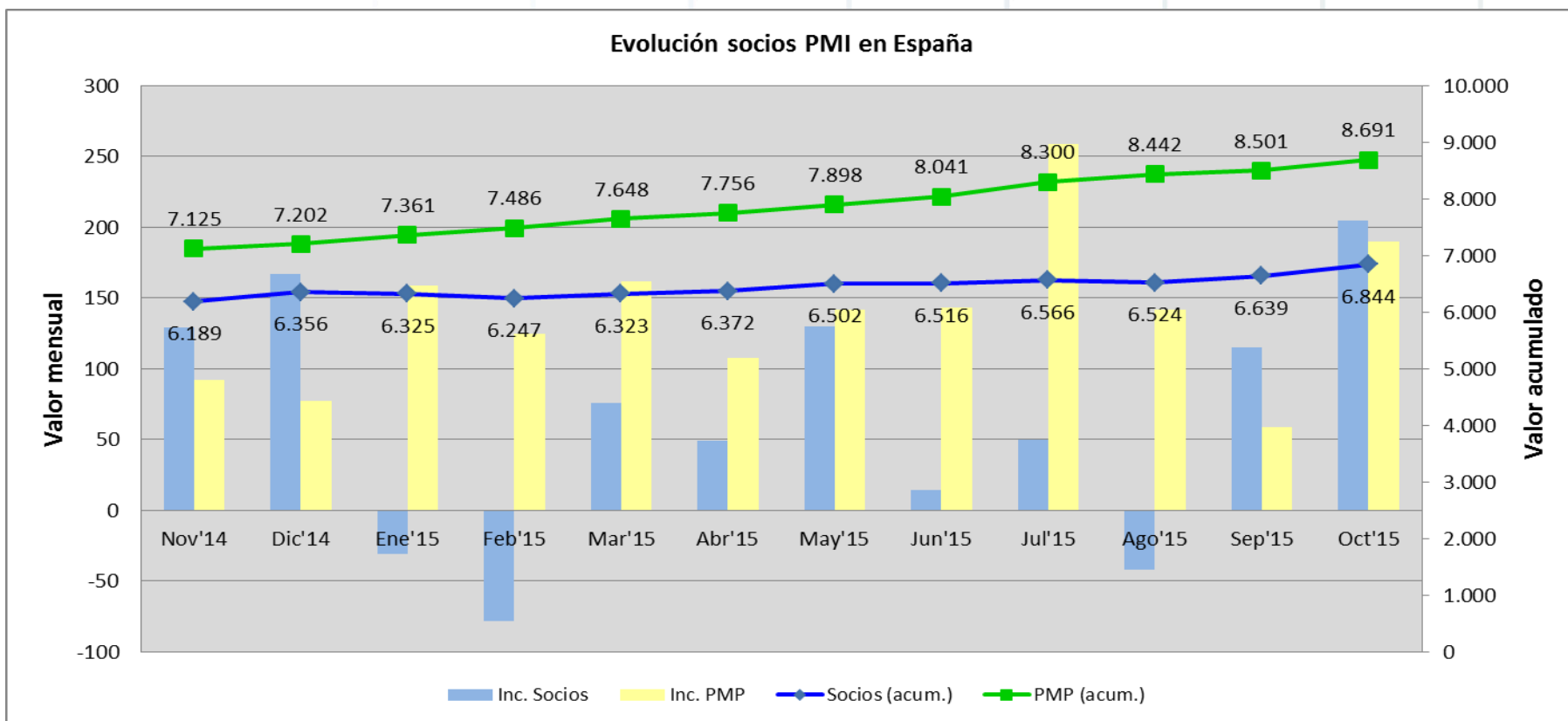

5. Conclusiones y cierre (6/7)

PMI en el Capítulo de Madrid:

- Estabilización en 2014 (5% de crecimiento aproximado), **4º en 2013, 1º en 2012.**
- Número de **socios de PMI: 1.643**, incremento anual del **5,80%** (4,65% interanual)
- Número de **certificados PMP: 1.276**, incremento anual del **10,09%** (7,59% interanual)
- Número de certificados CAPM: 11, incremento anual del -8,33% (-15,38% interanual)

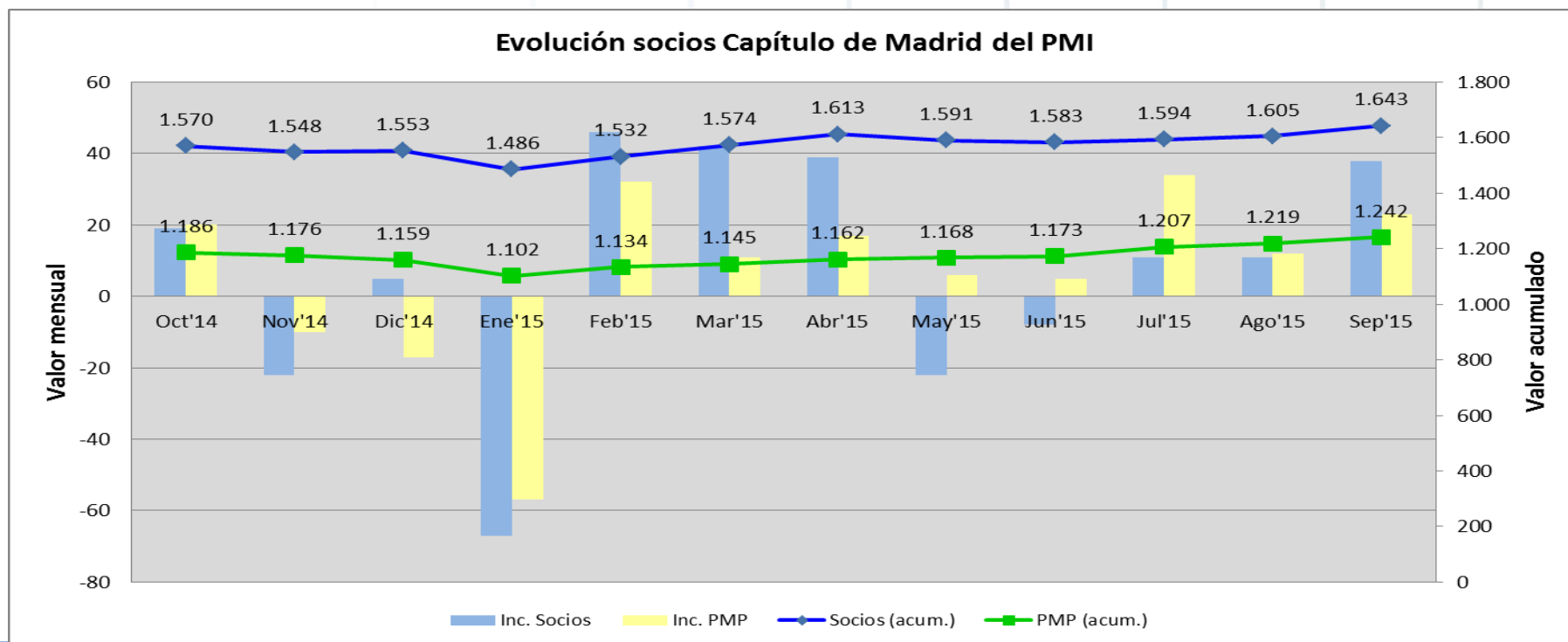

5. Conclusiones y cierre (7/7)

- **Eventos y acontecimientos**
 - Desde la última reunión de socios se han realizado múltiples eventos a los que se puede acceder desde el **calendario de eventos disponible en la Web**.
 - La próxima **reunión de socios será el jueves 28 de enero**, en ella hablaremos de:
 - **“Best Practises en un proyecto Smart Grid”** a cargo de **Francisco Ortiz De Obregon, PMP**
 - **“Controla tu negocio en la nube”** a cargo de **Alberto Novillo y Bosco López**
- **Declaración de PDU's**
 - **Asistentes presenciales.** Han de firmar en el registro de asistencia o entregar la entrada firmada – **Declaración automática de PDU's** en 1 mes (sólo para para los miembros del PMI-MSC con su membresía al corriente de pago, y con sus datos y firma de asistencia correctas).
 - **Asistentes al webinar – La declaración de PDU's recae bajo su responsabilidad**, quienes asistan podrán declararlas por su cuenta utilizando el código de evento y las instrucciones que se les enviará por correo electrónico. El log del webinar servirá como registro de asistencia en caso de ser necesario.

*Gracias por tu atención
Ahora te invitamos a realizar*

Networking

(recibirás un obsequio)



Jesús Vázquez

Vicepresidente 1º del PMI Madrid Spain Chapter
jesus.vazquez@pmi-mad.org
www.pmi-mad.org

