

PDUs para mantenimiento de las certificaciones PMI



PDUs para el mantenimiento de las certificaciones del PMI desde el 1 de diciembre de 2015

PDUs para mantenimiento de las certificaciones PMI



Qué vamos a ver

- ❖ CCR - Sistema actual de PDUS
- ❖ Cómo reportarlas
- ❖ Dudas más frecuentes
- ❖ Preguntas

CCR - Sistema actual de PDUs

Introducción

- ❖ CCR – Continuing Certification Requirements
- ❖ Todas las certificaciones del PMI excepto CAPM se renuevan cada 3 años
- ❖ La renovación se hace con el programa CCR que permite obtener PDUs
- ❖ Tipos de PDUs:
 - Por formación
 - Por ejercicio de la profesión
- ❖ CCR proporciona un marco de desarrollo en el que cada uno define su itinerario

CCR - Sistema actual de PDUs

Tipos, máximos y mínimos

Certificación	Ciclo	Total PDUs necesarios	PDUs <u>mínimos</u> por formación	PDUs <u>máximos</u> por aporte a la profesión
PMP	3 años	60	35	25
PgMP	3 años	60	35	25
PfMP	3 años	60	35	25
PMI-PBA	3 años	60	35	25
PMI-ACP	3 años	30	18	12
PMI-RMP	3 años	30	18	12
PMI-SP	3 años	30	18	12

PDUs para mantenimiento de las certificaciones PMI



CCR - Sistema actual de PDUs

PDUs por formación



- ❖ PDUs técnicas
 - Específicas de cada certificación
- ❖ PDUs de liderazgo
 - Conocimiento, habilidades de liderazgo
- ❖ PDUs estratégicas o negocio
 - Conocimiento o expertise en la industria o en la organización

PDU's para mantenimiento de las certificaciones PMI



CCR - Sistema actual de PDU's

PDU's por formación

Certificación	PDU's técnicas	PDU's liderazgo	PDU's estratégicas	PDU's restantes de cualquiera de las áreas del triángulo	Total mínimo requerido
PMP	8	8	8	11	35
PgMP	8	8	8	11	35
PfMP	8	8	8	11	35
PMI-PBA	8	8	8	11	35
PMI-ACP	4	4	4	6	18
PMI-RMP	4	4	4	6	18
PMI-SP	4	4	4	6	18

PDUs para mantenimiento de las certificaciones PMI



CCR - Sistema actual de PDUs

PDUs por ejercicio de la profesión

- ❖ Forma activa de obtener PDUs.
- ❖ ¡Ojo con los máximos!

Certificación	PDUs <u>máximos</u> por aporte a la profesión
PMP	25
PgMP	25
PfMP	25
PMI-PBA	25
PMI-ACP	12
PMI-RMP	12
PMI-SP	12

PDU's para mantenimiento de las certificaciones PMI



PMP | PgMP | PfMP | PMI-PBA

PMI-ACP | PMI-RMP | PMI-SP

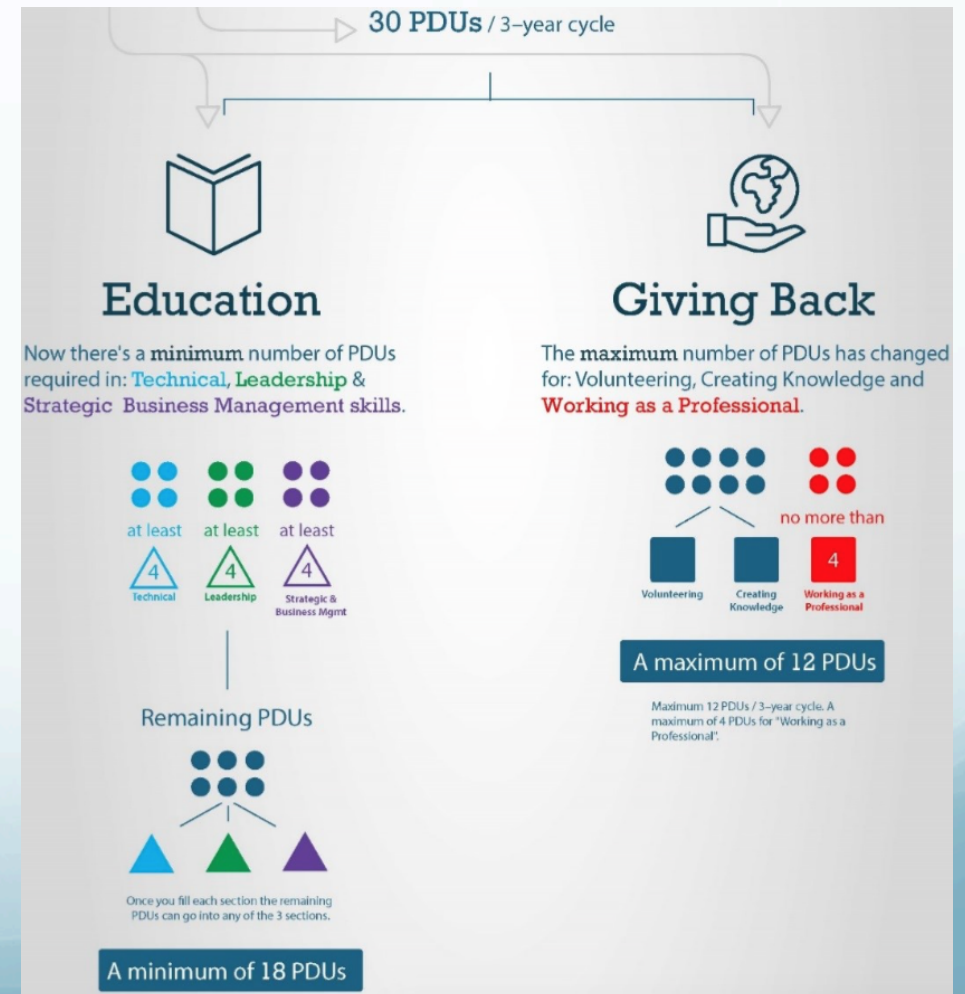
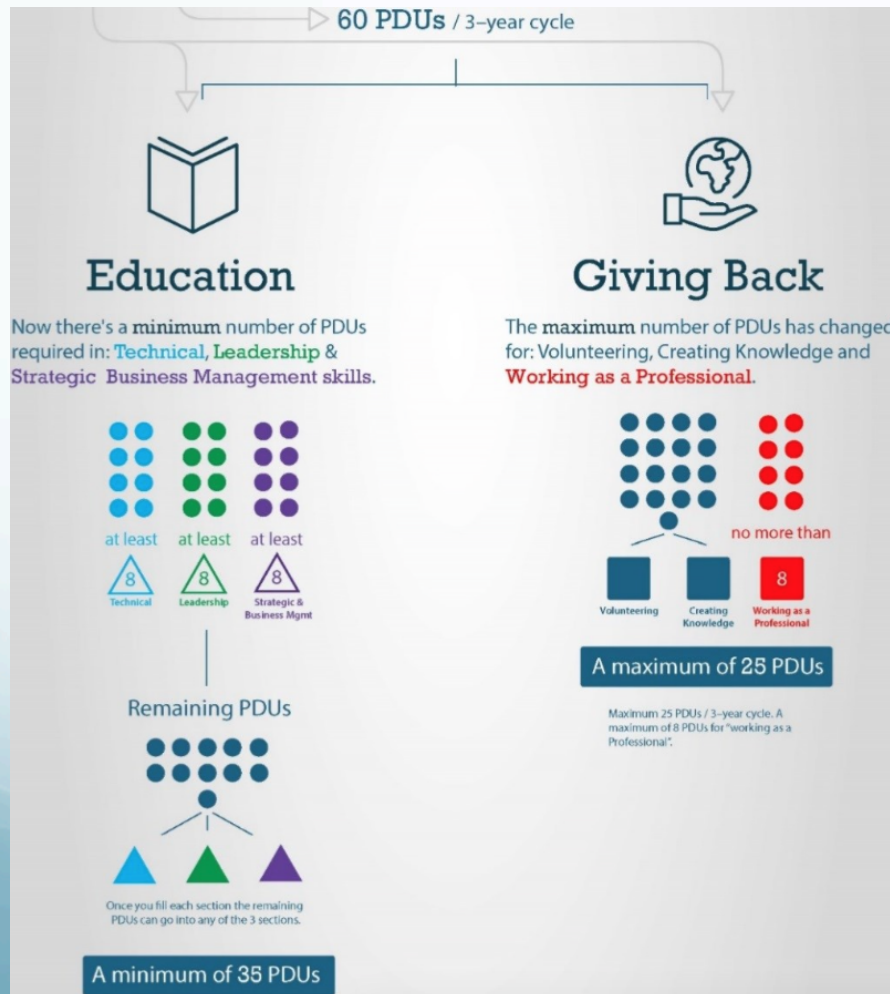

PDUs para mantenimiento de las certificaciones PMI



Cómo reportarlas

1. Certificarnos
2. Participar en actividades de desarrollo profesional
3. Reportar las PDUs a través del sistema CCR
4. Una vez completadas las PDUs por ciclo abonar tasas de renovación
5. Comienza un nuevo ciclo

Cómo reportarlas

- ❖ 1h. de formación o de ejercicio de la profesión equivale a 1 PDU
- ❖ Se puede reportar la fracción mínima de 15 minutos por 0.25 PDU
- ❖ Cada uno es responsable del reporte de sus PDUs
- ❖ No cuentan como PDUs las actividades previas a obtener una certificación

PDUs para mantenimiento de las certificaciones PMI



Cómo reportarlas

- ❖ El sistema para hacerlo es a través del CCR
 - PASO 1. www.pmi.org
 - PASO 2. Login
 - PASO 3. myPMI
 - PASO 4. Report PDUs

Cómo reportarlas

EDUCATION

Learning opportunities that allow you to broaden your knowledge in one of the PMI Talent Triangle skill areas: Technical, Leadership, or Strategic and Business Management.



Course or Training

In person or virtual classes, formal education



Organization Meetings

Chapter, company, or professional meetings limited to 2 PDUs



Online or Digital Media

Pre-recorded Webinars, Podcasts, digital recordings



Read

Books, articles, blogs



Informal Learning

Structured discussions with other professionals or mentors



GIVING BACK

Activities that enable you to share and apply your knowledge and skills as a means to contribute to and help build the profession.



Work as a Practitioner

Working in a profession related to your certification



Create Content

Authoring books or articles, creating webinars



Give a Presentation

Preparing for and speaking or presenting



Share Knowledge

Serving as a moderator, SME, or mentor



Volunteer

Volunteering without compensation



Cómo reportarlas

EDUCATION

Learning opportunities that allow you to broaden your knowledge in one of the PMI Talent Triangle skill areas: Technical, Leadership, or Strategic and Business Management.



Course or Training

In person or virtual classes, formal education



Organization Meetings

Chapter, company, or professional meetings limited to 2 PDUs



Online or Digital Media

Pre-recorded Webinars, Podcasts, digital recordings



Read

Books, articles, blogs



Informal Learning

Structured discussions with other professionals or mentors



GIVING BACK

Activities that enable you to share and apply your knowledge and skills as a means to contribute to and help build the profession.



Work as a Practitioner

Working in a profession related to your certification



Create Content

Authoring books or articles, creating webinars



Give a Presentation

Preparing for and speaking or presenting



Share Knowledge

Serving as a moderator, SME, or mentor



Volunteer

Volunteering without compensation



8 max
4 max

PDU's para mantenimiento de las certificaciones PMI



Cómo reportarlas

Course or Training

Provider ⓘ

Provider Name or ID

Activity ⓘ

Activity Name or Number

Description ⓘ
(optional)

4000 characters left

Date Started

yyyy-MM-dd

Date Completed

yyyy-MM-dd

PDU's Claimed ⓘ

PMP®

Technical ⓘ

0.00

Leadership ⓘ

0.00

Strategic ⓘ

0.00

Total

0.00

©certificacionpm

PDUs para mantenimiento de las certificaciones PMI



Dudas frecuentes

- ❖ Cómo sé en qué categoría reportar las PDUs por una formación que reciba
- ❖ Cómo se hará la transición si mi ciclo cubre el modelo CCR anterior y el actual
- ❖ Cómo se reportan PDUs extra que consiga en mi ciclo
- ❖ Cómo gestiono PDUs si tengo varias certificaciones

Dudas frecuentes

Cómo se en qué categoría reportar las PDUs

- ❖ Caso 1. Si la formación la ofrece un REP, Capítulo, GAC o PMI
Al registrar las PDUs ponemos el nombre del proveedor y nos aparecen sus cursos y la categorización de las PDUs, sólo hay que marcar el curso.
- ❖ Caso 2. Si la formación la recibimos de un proveedor no homologado
Nosotros decidimos la categoría de las PDUs

Dudas frecuentes

Cómo se hará la transición

A partir del 1 de diciembre de 2015	Fecha en que expira nuestra certificación	
	Si obtenemos la certificación después del 1 de dic 2015	Si el 1 de diciembre 2015 está en medio de nuestro ciclo
¿Tengo que clasificar las PDUs según el nuevo CCR?	Sí	Sí
PDUs de formación ¿tendré que cumplir el mínimo de PDUs en formación según las 3 áreas del triángulo?	Sí	No
PDUs en el ejercicio de la profesión ¿Tendré que ajustar mis PDUs por el ejercicio de la profesión a los nuevos máximos?	Sí	No

Dudas frecuentes

Cómo se hará la transición

Prior CCR Program	Updated CCR Program
Category A PDUs: Activities offered by REPs, chapters, GAC, PMI, and other PMI approved providers	<ul style="list-style-type: none">• PDUs will automatically be mapped to the applicable Talent Triangle skill area(s) for you• You will not be able to classify these PDUs to a skill area of the PMI Talent Triangle because this alignment is provider-driven
Category B PDUs: Continuing education not offered through PMI approved provider	<ul style="list-style-type: none">• PDUs will go into "General Education"• You will have the ability to classify these PDUs to a skill area of the PMI Talent Triangle
Category C PDUs: Self-directed learning	<ul style="list-style-type: none">• PDUs will go into "General Education"• You will have the ability to classify these PDUs to a skill area of the PMI Talent Triangle
Category D PDUs: Creating project management knowledge	<ul style="list-style-type: none">• PDUs will go into "Other Giving Back"
Category E PDUs: Volunteer services	<ul style="list-style-type: none">• PDUs will go into "Other Giving Back"
Category F PDUs: Working as a professional	<ul style="list-style-type: none">• PDUs will go into "Working as a Professional"

Dudas frecuentes

Cómo se hará la transición. Entonces ¿qué hago?

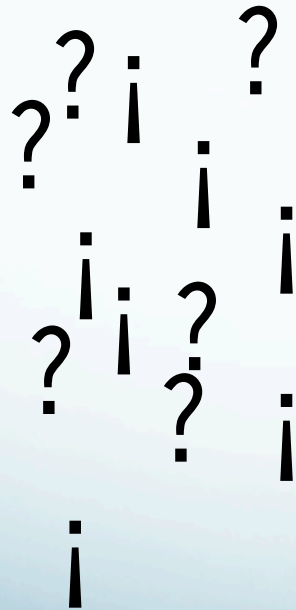

1. Sigue formándote y reporta según el triángulo del talento.
2. Ve a las PDUs categoría B y C que ya tuvieses reportadas y aprobadas y clasifícalas manualmente según el triángulo.

Dudas frecuentes

Cómo se reportan PDUs extra que consigo en mi ciclo

- ❖ Las PDUs extra que obtengas en un ciclo pueden utilizarse en el siguiente siempre que sean en el último año del ciclo. El máximo utilizable es de:

Certificación	PMP	PgMP	PfMP	PMI-PBA	PMI-ACP	PMI-RMP	PMI-SP
PDUs extra reutilizables	20	20	20	20	10	10	10

Dudas frecuentes

Cómo gestión PDUs si tengo varias certificaciones

❖ Las PDUs por formación

Las PDUs de Liderazgo y Estrategia/Negocio

- se aplican a todas las certificaciones

Las PDUs técnicas

- se aplican a la certificación específica
- pueden aplicarse a otras certificaciones si parte de su contenido las aborda
- Siempre contarán para el mantenimiento de la certificación PMP

Certificación	PMP	PgMP	PfMP	PMI-PBA	PMI-ACP	PMI-RMP	PMI-SP
PDUs técnicas	10	10	0	2	1	3	2
PDUs liderazgo	4	4	4	4	4	4	4
PDUs estrategia /negocio	0	0	0	0	0	0	0

PDUs para mantenimiento de las certificaciones PMI



Dudas frecuentes

Cómo gestión PDUs si tengo varias certificaciones

❖ Las PDUs por ejercicio de la profesión

Se aplican a todas las certificaciones

PDU's para mantenimiento de las certificaciones PMI



Preguntas

[Ccrs.pmi.org/info/handbooksguides](https://ccrs.pmi.org/info/handbooksguides)



CCR Handbook

Learn about the CCR program, its requirements, and related policies.

[Link](#)



CCRS User Guide

Use this guide for detailed instructions on reporting PDUs and other certification maintenance tasks.

[Link](#)

PDUs para mantenimiento de las certificaciones PMI



Muchas gracias

Claudia Alcelay

Tf. 6 96 96 39 37

www.certificacionpm.com

claudia@certificacionpm.com

® certificacionpm