

***Reunión de socios  
22 de octubre de 2015  
PMI Madrid Spain Chapter***



**Jesús Vázquez**

Vicepresidente 1º del PMI Madrid Spain Chapter

[jesus.vazquez@pmi-mad.org](mailto:jesus.vazquez@pmi-mad.org)

[www.pmi-mad.org](http://www.pmi-mad.org)

# 1. Presentación y agenda (1/3)



## Jesús Vázquez, PMP

- Máster en Dirección de Proyectos Informáticos, por la UAH
- Executive MBA, por el IDE-CESEM
- Licenciado en Informática, por la UPM
- PMP, por el PMI

- Vicepresidente primero del PMI Madrid Spain Chapter
- Profesional independiente con dilatada experiencia en TI, adquirida trabajando en grandes multinacionales, dirigiendo empresas, departamentos, equipos, PMO's, portfolios, programas y proyectos
- Socio Director en VIAS21 (e-commerce: <http://www.vias21.com/>)
- Perfil profesional en linkedin: <http://www.linkedin.com/in/jesusvazquezgonzalez>

**Organizador y presentador de la reunión de socios del PMI Madrid Spain Chapter**

# 1. Presentación y agenda (2/3)



## Francisco Miguel Marín Moreno, PMP

- Licenciado en Ciencias Físicas, por la Universidad de Sevilla
- Executive MBA, por la Escuela de Negocios Cámara de Comercio de Sevilla
- Certificado en ITIL
- PMP por el PMI

- Voluntario del PMI Madrid Spain Chapter
- IT Project Manager
- Perfil profesional en linkedin: <http://es.linkedin.com/in/fmarinmoreno>

**Colaborador en el webinar de la reunión de socios del PMI Madrid Spain Chapter**

# 1. Presentación y agenda (3/3)

---

1. Presentación y Agenda
2. **“El BIM y la PMO en los proyectos de edificación”** a cargo de **Alfonso Bucero**, PMP, PMI-RMP y PfMP y **Miguel Ángel Álvarez**, PMP (40-45 min.)
3. **“Business case para profesionales de TI”** a cargo de **Pedro Balsa Escalante**, PMP (40-45 min.)
4. **“Novedades y estrategia de Microsoft Project 2016”** a cargo de **Alberto Novillo** y **Bosco López García** (15 min.)
5. Conclusiones y cierre

## 2. El BIM y la PMO en los proyectos de edificación



**Alfonso Bucero, PMP,  
PMI-RMP y PfMP**

Fue presidente de PMI  
Madrid y de PMI  
Barcelona, Mentor  
Región 8

**Miguel Ángel  
Álvarez, PMP**

Arquitecto  
experimentado en  
edificación y  
planeamiento urbano.  
Fue Vicepresidente 2º  
de PMI Madrid



### El BIM y la PMO en los proyectos de edificación

*“El BIM (Building Information Modelling) lleva teniendo relevancia desde hace varios años en el extranjero en el sector de la Construcción. Sin embargo en España está costando trabajo su divulgación y su implantación, quizás debido a la crisis económica. En esta presentación hablaremos de dos conceptos que en nuestra experiencia son fundamentales: el BIM Management y la Oficina de Proyectos de BIM (BMO). “*

Enlace a la presentación: [EL BIM Y LA PMO EN LOS PROYECTOS DE EDIFICACIÓN.pptx](#)

### 3. Business Case para profesionales de TI



**Pedro Balsa, PMP**

- MBA Institute of Executive Development
- Ingeniero de Minas. U. P. de Madrid
- Master en Ecoauditorías y Gestión del Medio Ambiente

#### **“Business Case para profesionales de TI”**

*“Según el último estudio RDS efectuado por PMI en el rol del project manager, los directores de proyecto cada vez se incorporan en etapas mas tempranas al proyecto siendo en muchos casos responsables de identificar los beneficios para el negocio. Adicionalmente la competencia entre los distintos departamentos por los escasos recursos de financiación es cada vez mas encarnizada.*

*En mi ponencia voy a explicar las metodologías y lecciones aprendidas en la elaboración de casos de negocio TI en multinacionales del sector petroquímico y retail. En este período tuve ocasión de revisar más de mil casos de negocio relacionados con TI. Pondré el foco en las especificidades del caso de negocio TI respecto a otras áreas funcionales. También resaltaré la importancia del contexto y de la organización en estos documentos.”*

Enlace a la presentación: [PMI Business Case\\_rev5.pptx](#)

## 4. Novedades y estrategia de Microsoft Project 2016



**Alberto Novillo**  
Senior Solution Sales  
Specialist at Microsoft

**Bosco López García**  
Product Marketing  
Manager Project  
& Visio Junior at  
Microsoft



## Novedades y estrategia de Microsoft Project 2016

*Enlace a la presentación: [PMI Oct-Mision y Estrategia de Microsoft Project 2016.pptx](#)*



# 5. Conclusiones y cierre (1/8)

- ¿Preguntas y comentarios?
- Buscamos:
  - **Voluntarios, ponentes y artículos a publicar**
  - **Socios (1.605), patrocinios (25), colaboradores (12) y capítulos aliados (6)**





# 5. Conclusiones y cierre (2/8)

Felicitemos a los **nuevos PMP's**, **3 de ellos se han inscrito en este evento**, y damos la bienvenida a todos los nuevos socios, y muy especialmente a los que también se han inscrito. A todos ellos les solicitamos que se pongan en pie, para darles un **fuerte aplauso**.

Nombre	Apellidos	Fe. PMP	Fe. Incor.
Antonia	Aladren	26-ago-15	15-oct-15
Carlos	Gimenez		13-oct-15
Paula	Ruiz	22-jul-13	07-oct-15
Jose Felix	Gomez Valentin	03-sep-15	28-sep-15
Alejandro	Garcia	27-feb-15	27-sep-15
Francisco	Gomera Hornos	08-oct-15	13-mar-15
Isabel	Sanchez	21-sep-15	04-mar-15

# 5. Conclusiones y cierre (4/8)

## Hitos y datos relevantes:

- El número de **socios PMI** supera los **471.000** y el de **certificados PMP** asciende a **663.000**
- En **España**, el número de **socios** alcanza los **6.600** y el de **certificados PMP** los **8.500**
- España se mantiene en el **puesto número 9** dentro de la clasificación de países con mayor número de **socios de PMI**, y en el **11** en la clasificación de países con mayor **número de certificados PMP**
- El Capítulo de Madrid de PMI superó los **1.600 socios** y **1.200 certificados PMP**

# 5. Conclusiones y cierre (5/8)

## PMI en el mundo:

- Número de **socios de PMI**: **471.437**, incremento anual del **3,83%** (4,83% interanual)
- Número de **certificados PMP**: **663.238**, incremento anual del **3,75%** (5,91% interanual)
- Número de certificados CAPM: 29.532, incremento anual del 8,70% (12,79% interanual)

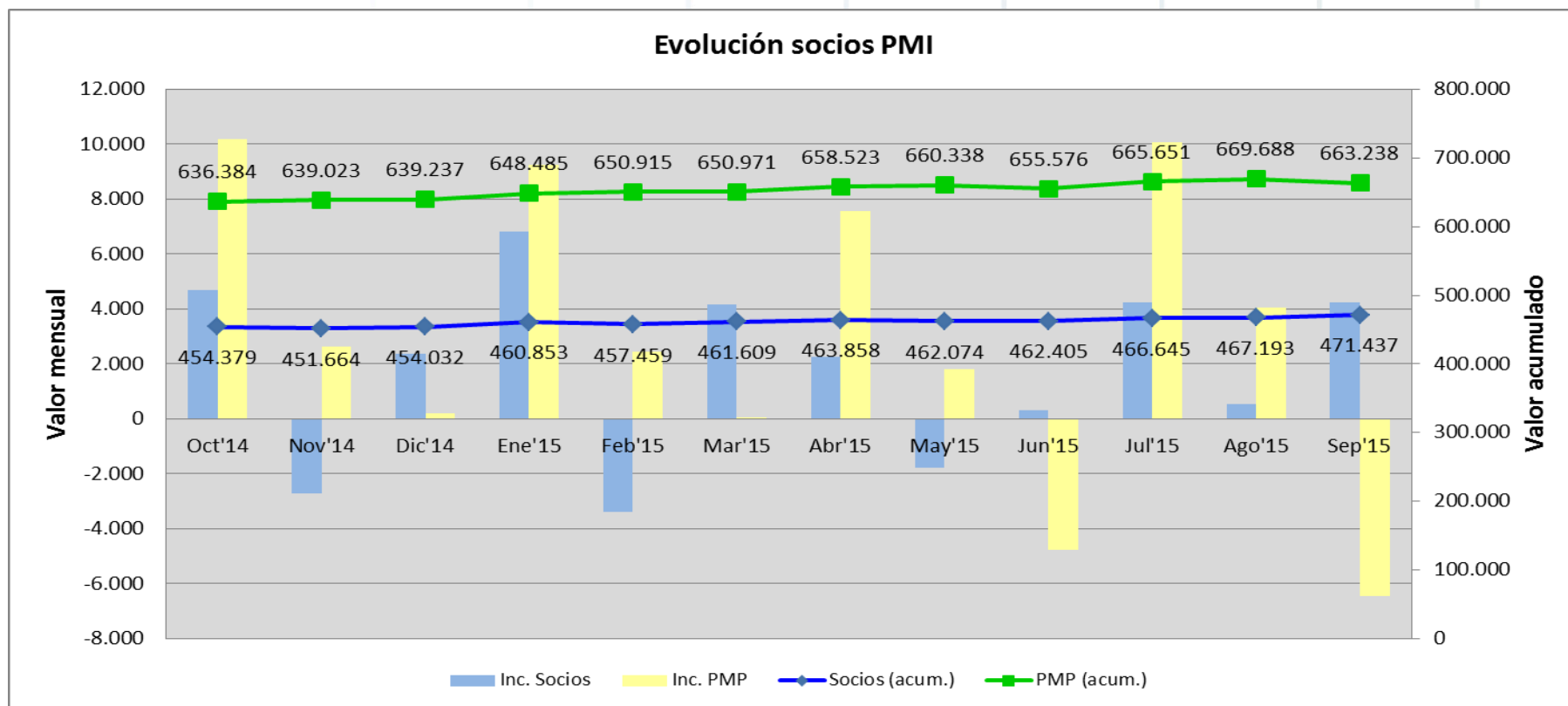

# 5. Conclusiones y cierre (6/8)

## PMI en España:

- Número de **socios de PMI**: **6.639**, incremento anual del **4,45%** (12,03% interanual)
- Número de **certificados PMP**: **8.501**, incremento anual del **18,04%** (23,27% interanual)
- Número de certificados CAPM: 491, incremento anual del 30,24% (37,15% interanual)

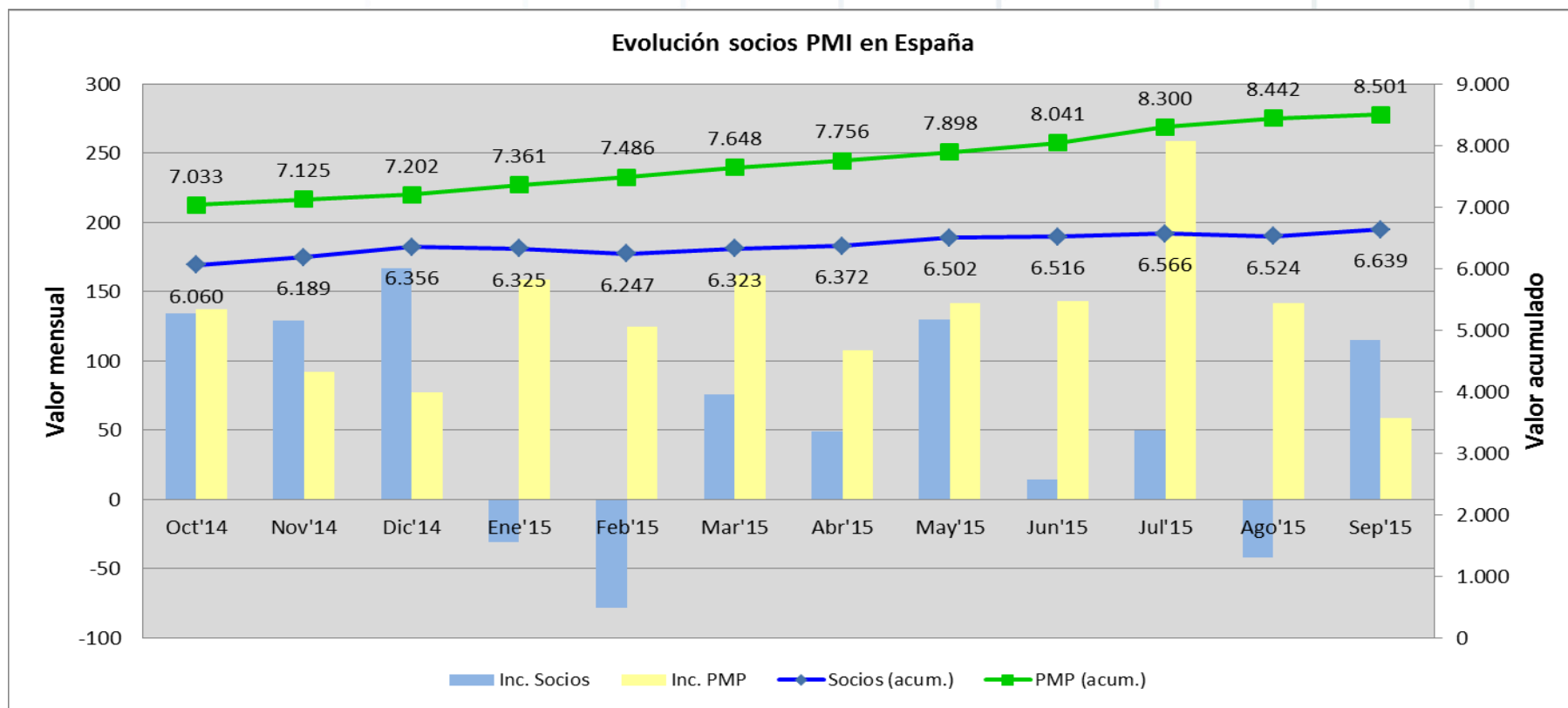

# 5. Conclusiones y cierre (7/8)

## PMI en el Capítulo de Madrid:

- Estabilización en 2014 (5% de crecimiento aproximado), **4º en 2013, 1º en 2012.**
- Número de **socios de PMI: 1.643**, incremento anual del **5,80%** (5,93% interanual)
- Número de **certificados PMP: 1.242**, incremento anual del **7,16%** (6,52% interanual)
- Número de certificados CAPM: 9, incremento anual del -25,00% (-18,18% interanual)

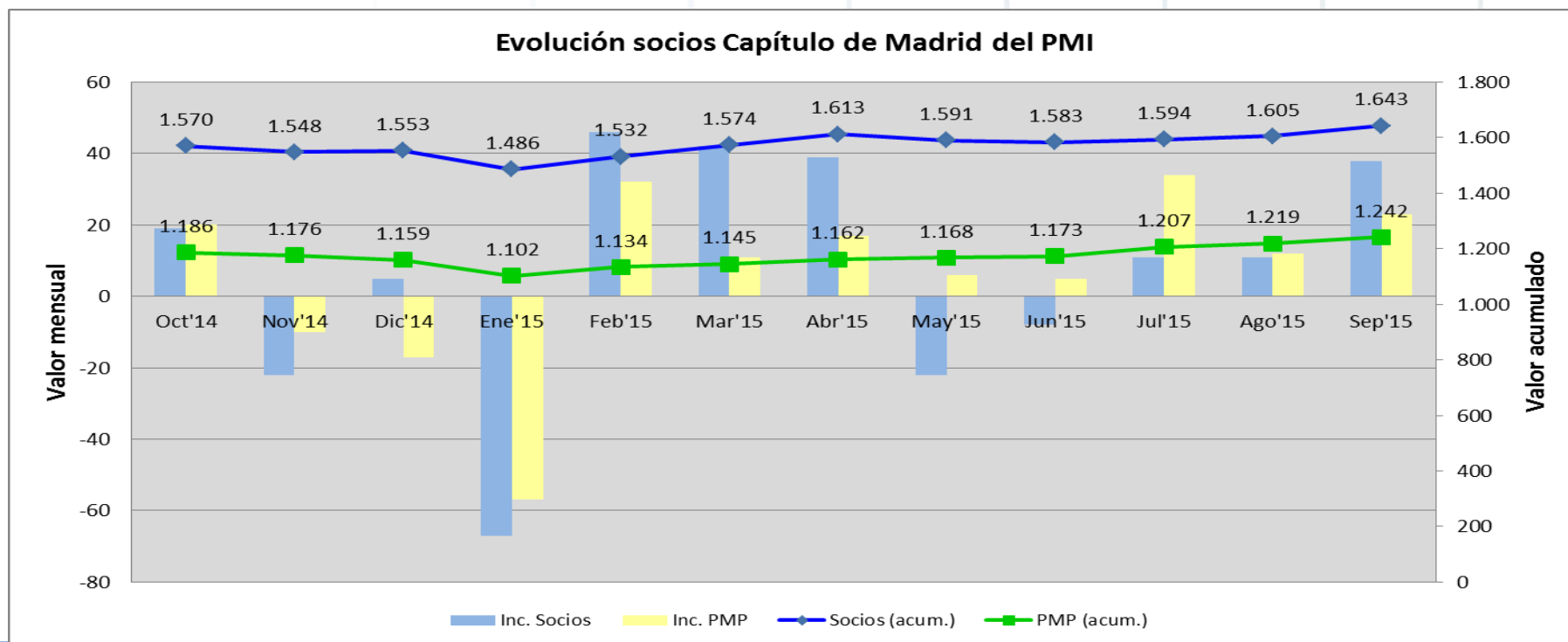

# 5. Conclusiones y cierre (8/8)

- **Eventos y acontecimientos**
  - Desde la última reunión de socios se han realizado múltiples eventos a los que se puede acceder desde el **calendario de eventos disponible en la Web**.
  - El **12 de noviembre**, celebraremos nuestro **Congreso Anual de Directores de Proyecto**.
  - Los días **13, 14 y 15 de noviembre**, tendrá lugar en **Madrid** el evento anual del **Regional Institute Meeting (RIM)**.
  - La próxima **reunión de socios será el martes 15 de diciembre**, en ella hablaremos de:
    - **“Gestión de Proyectos 2.0”** a cargo de **José Barato, PMP**
    - **“Lidera con Eficacia tu Equipo de Proyecto. Comunicación e Influencia”** a cargo de **Inés Bravo González**
- **Declaración de PDU's**
  - **Asistentes presenciales.** Han de firmar en el registro de asistencia o entregar la entrada firmada – **Declaración automática de PDU's** en 1 mes (sólo para para los miembros del PMI-MSC con su membresía al corriente de pago, y con sus datos y firma de asistencia correctas).
  - **Asistentes al webinar – La declaración de PDU's recae bajo su responsabilidad**, quienes asistan podrán declararlas por su cuenta utilizando el código de evento y las instrucciones que se les enviará por correo electrónico. El log del webinar servirá como registro de asistencia en caso de ser necesario.



*Gracias por tu atención  
Ahora te invitamos a realizar*

# *Networking*



**Jesús Vázquez**

*Vicepresidente 1º del PMI Madrid Spain Chapter  
[jesus.vazquez@pmi-mad.org](mailto:jesus.vazquez@pmi-mad.org)  
[www.pmi-mad.org](http://www.pmi-mad.org)*