

***Reunión de socios  
28 de abril de 2015  
PMI Madrid Spain Chapter***



**Jesús Vázquez**

Vicepresidente 1º del PMI Madrid Spain Chapter

[jesus.vazquez@pmi-mad.org](mailto:jesus.vazquez@pmi-mad.org)

[www.pmi-mad.org](http://www.pmi-mad.org)

# 1. Presentación y agenda (1/3)



## Jesús Vázquez, PMP

- Máster en Dirección de Proyectos Informáticos, por la UAH.
  - Executive MBA, por el IDE-CESEM.
  - Licenciado en Informática, por la UPM.
  - PMP, por el PMI.
- 
- Vicepresidente primero del PMI Madrid Spain Chapter.
  - Profesional independiente con dilatada experiencia en TI, adquirida trabajando en grandes multinacionales, dirigiendo empresas, departamentos, equipos, PMO's, portfolios, programas y proyectos.
  - Socio Director en VIAS21 (e-commerce: <http://www.vias21.com/>)
  - Perfil profesional en linkedin: <http://www.linkedin.com/in/jesusvazquezgonzalez>.

**Organizador y presentador de la reunión de socios del PMI Madrid Spain Chapter**

# 1. Presentación y agenda (2/3)



## Francisco Miguel Marín Moreno, PMP

- Licenciado en Ciencias Físicas, por la Universidad de Sevilla
- Executive MBA, por la Escuela de Negocios Cámara de Comercio de Sevilla
- Certificado en ITIL
- PMP por el PMI

- Voluntario del PMI Madrid Spain Chapter
- IT Project Manager
- Perfil profesional en linkedin: <http://es.linkedin.com/in/fmarinmoreno> .

**Colaborador en el webinar de la reunión de socios del PMI Madrid Spain Chapter**

# **1. Presentación y agenda (3/3)**

---

1. Presentación y Agenda
2. **“SIG de Construcción en PMI Madrid Spain Chapter”** a cargo de **Eduardo Pinedo**, PMP y PMI-ACP (10 – 15 min.)
3. **“Cómo escribir un caso de negocio eficaz”** a cargo de **Luis Reyes Plasencia**, PMP (45-50 min.)
4. **“Normativa y Riesgos en los proyectos informáticos”** a cargo de **José María de las Heras** (45-50 min.)
5. Conclusiones y cierre



### Eduardo M. Pinedo Iglesias, PMP y PMI-ACP

- Arquitecto Técnico
- Máster en DIP especialidad “Edificación y Desarrollo Territorial”.
- Profesor de la Universidade da Coruña
- Miembro del PMI y de PMI-Madrid desde su inicio
- Miembro del e-comité de AENOR para seguimiento ISO TC-258 Project Management

### “SIG de Construcción en PMI Madrid Spain Chapter”

*Enlace a la presentación:* [SIG Construcción en PMI Madrid Capter.ppsx](#)

### 3. Cómo escribir un caso de negocio eficaz

---



#### Luis Eduardo Reyes Plasencia

- Analista de Proyectos en Banco Popular
- PMP, por el Project Management Institute
- Ingeniero Informático, por la Universidad Nacional Mayor de San

#### Cómo escribir un caso de negocio eficaz

*Tomar buenas decisiones de inversión depende de la calidad de los casos de negocio, documento importante que en la metodología PMBOK es entrada del inicio de un proyecto. Esta tarea recae en el analista de negocio, el cual desde la definición de la oportunidad, la creación de un plan y la redacción del caso de negocio, debería tener en cuenta algunas recomendaciones para escribir un caso de negocio de manera eficaz; y aún más ahora que el PMI ha sacado la certificación PMI-PBA que está orientado para aquellos que quieren certificar su profesionalidad como analista de negocios.*

*Enlace a la presentación: [Cómo escribir un caso de negocio eficaz - Luis Reyes.pptx](#)*



### José María de las Heras Montes

- Ingeniero en informática
- Máster en Auditoría Informática
- Más de 20 años de experiencia en proyectos informáticos llevados a cabo tanto en organizaciones privadas como públicas.2012. Actualmente reparte su actividad profesional entre la formación en el campo del Project Management y la consultoría de estrategia.

### Normativa y Riesgos en los proyectos informáticos

*“Aunque desconocido por muchas organizaciones, los proyectos informáticos son de alto riesgo. La consideración de los mismos y el uso de normativas de proyectos deberán considerarse como factores fundamentales para su culminación con éxito.”*

Enlace a la presentación:[PMI-CPIICM-Normativa-y-Riesgos-Proyectos-Informatica.ppt](#)



# 4. Conclusiones y cierre (1/8)

- ¿Preguntas y comentarios?
- Buscamos:
  - **Voluntarios, ponentes y artículos a publicar**
  - **Socios (1.574), patrocinios (23), colaboradores (10) y capítulos aliados (3)**



certificacionpm.com



Colaboradores del Capítulo:





# 4. Conclusiones y cierre (2/8)

Felicitemos a los **nuevos PMP's** y damos la bienvenida a todos los nuevos socios, y muy especialmente a los 18 que se han inscrito en este evento. A los que estén aquí les solicitamos que se pongan en pie, para darles un fuerte aplauso.

Nombre	Apellidos	Fe. PMP	Fe. Incor.
Alvaro	Alba	22-dic-14	21-abr-15
Victoria	Escalante Candia	25-jun-14	16-abr-15
Tiberiu	Fodor		30-mar-15
Daniel	Giron Rosa	04-oct-14	27-mar-15
Agustin	Millan		20-mar-15
Alejandra	Delgado		03-mar-15
Henar	Fernández	21-jul-12	17-feb-15
Felipe	Iglesias		17-feb-15
Rafael	Eguiagaray	21-mar-15	22-abr-15

# 4. Conclusiones y cierre (3/8)

¡Bienvenidos y Enhorabuena!

Nombre	Apellidos	Fe. PMP	Fe. Incor.
Jesus	Nuñez	12-feb-15	24-abr-15
Cesar	Carmona	16-abr-15	01-feb-15
Javier	Jimenez Gonzalez	11-abr-15	31-mar-14
Jose	Sogo	25-mar-15	10-dic-14
Eduardo	Porras	21-mar-15	27-nov-12
Oscar	Fontanet-Bel	21-mar-15	23-ene-15
Alberto Jose	Sanz Saez	16-mar-15	10-dic-14
Samuel	Trassierra	26-feb-15	23-sep-14
Javier	Calle	16-feb-15	15-sep-14

# 4. Conclusiones y cierre (4/8)

## Hitos y datos relevantes:

- El número de **socios** PMI supera los **461.000** y el de **certificados PMP** asciende a **651.000**
- En **España**, el número de **socios** alcanza los **6.323** y el de **certificados PMP** los **7.650**
- España se mantiene en el **puesto número 9** dentro de la clasificación de países con mayor número de **socios de PMI**, y en el **11** en la clasificación de países con mayor **número de certificados PMP**.
- El Capítulo de Madrid de PMI alcanzó el máximo histórico de **1.574 socios** y **1.145 certificados PMP**.

# 4. Conclusiones y cierre (5/8)

## PMI en el mundo:

- Número de **socios de PMI**: **461.609**, incremento anual del **1,67%**.
- Número de **certificados PMP**: **650.971**, incremento anual del **1,84%%**.
- Número de certificados CAPM: 27.963, incremento anual del 2,93%.

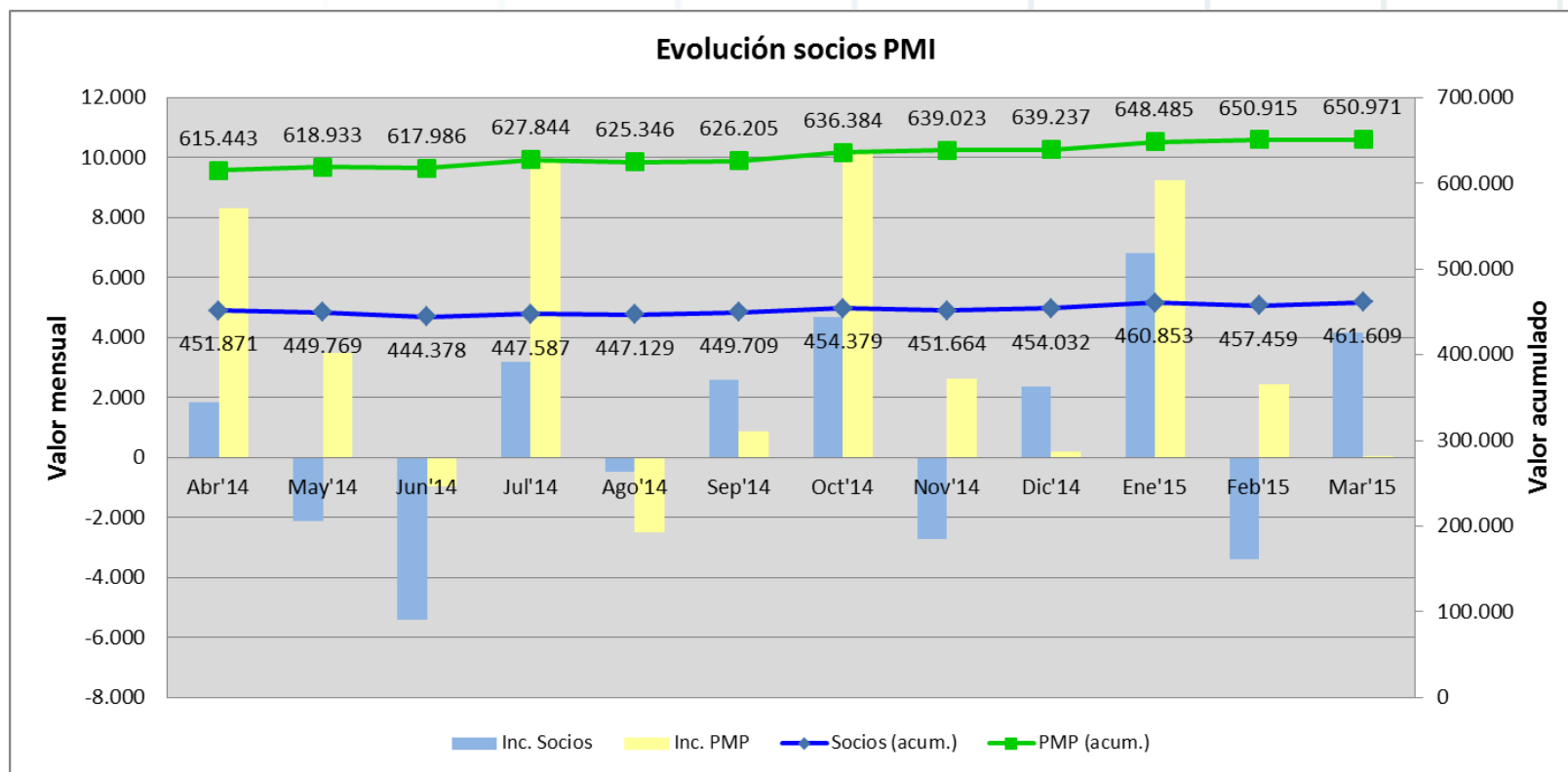

# 4. Conclusiones y cierre (6/8)

## PMI en España:

- Número de **socios de PMI**: **6.323**, incremento anual del **-0,52%**.
- Número de **certificados PMP**: **7.648**, incremento anual del **6,19%**.
- Número de certificados CAPM: 423, incremento anual del 12,20%.

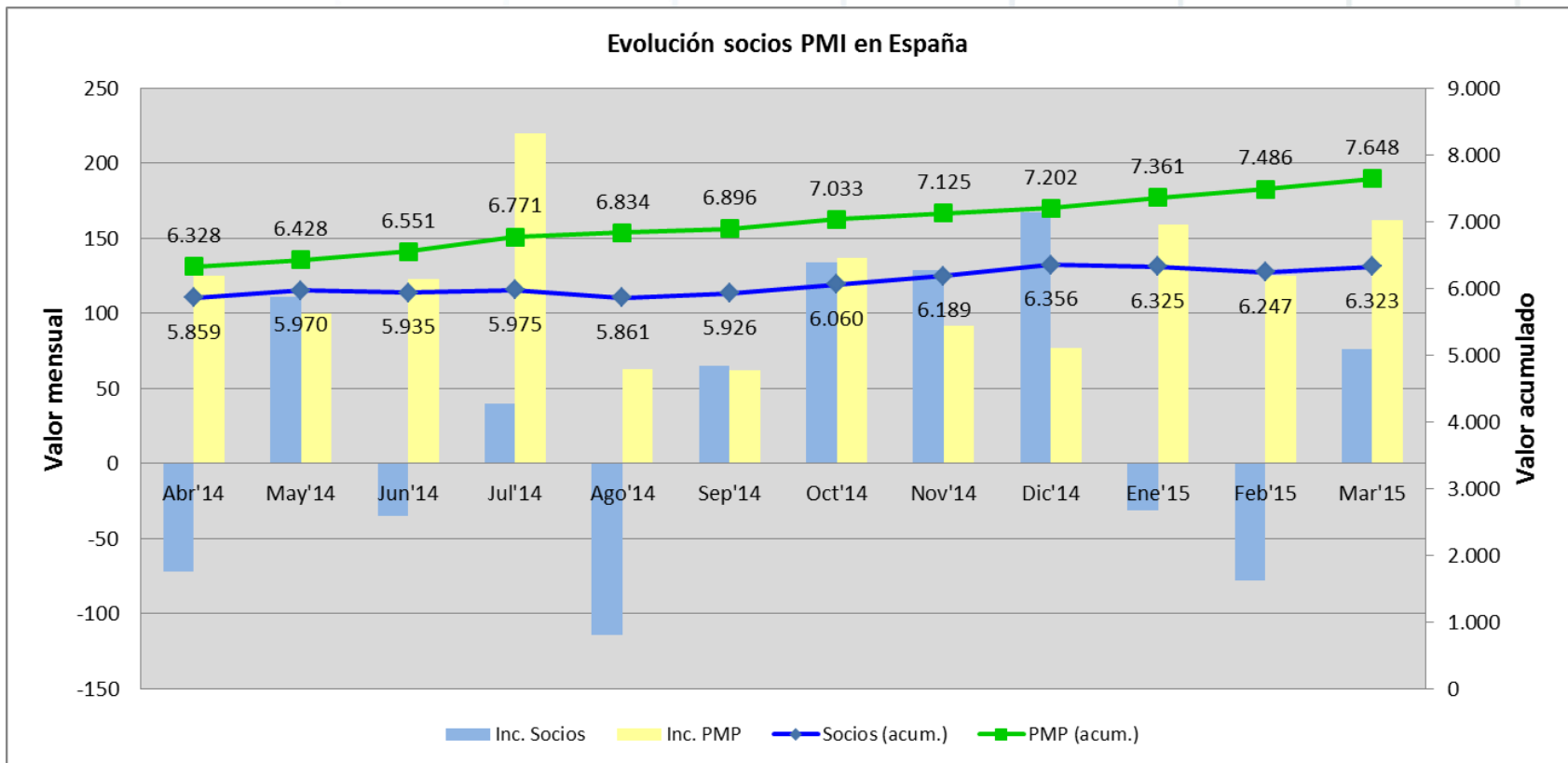

# 4. Conclusiones y cierre (7/8)

## PMI en el **Capítulo de Madrid**:

- Estabilización en 2014 (5% de crecimiento aproximado), **4º en 2013, 1º en 2012.**
- Número de **socios de PMI: 1.574**, incremento anual del **1,35%.**
- Número de **certificados PMP: 1.145**, incremento anual del **-1,21%.**
- Número de certificados CAPM: 12, incremento anual del 0,0%.

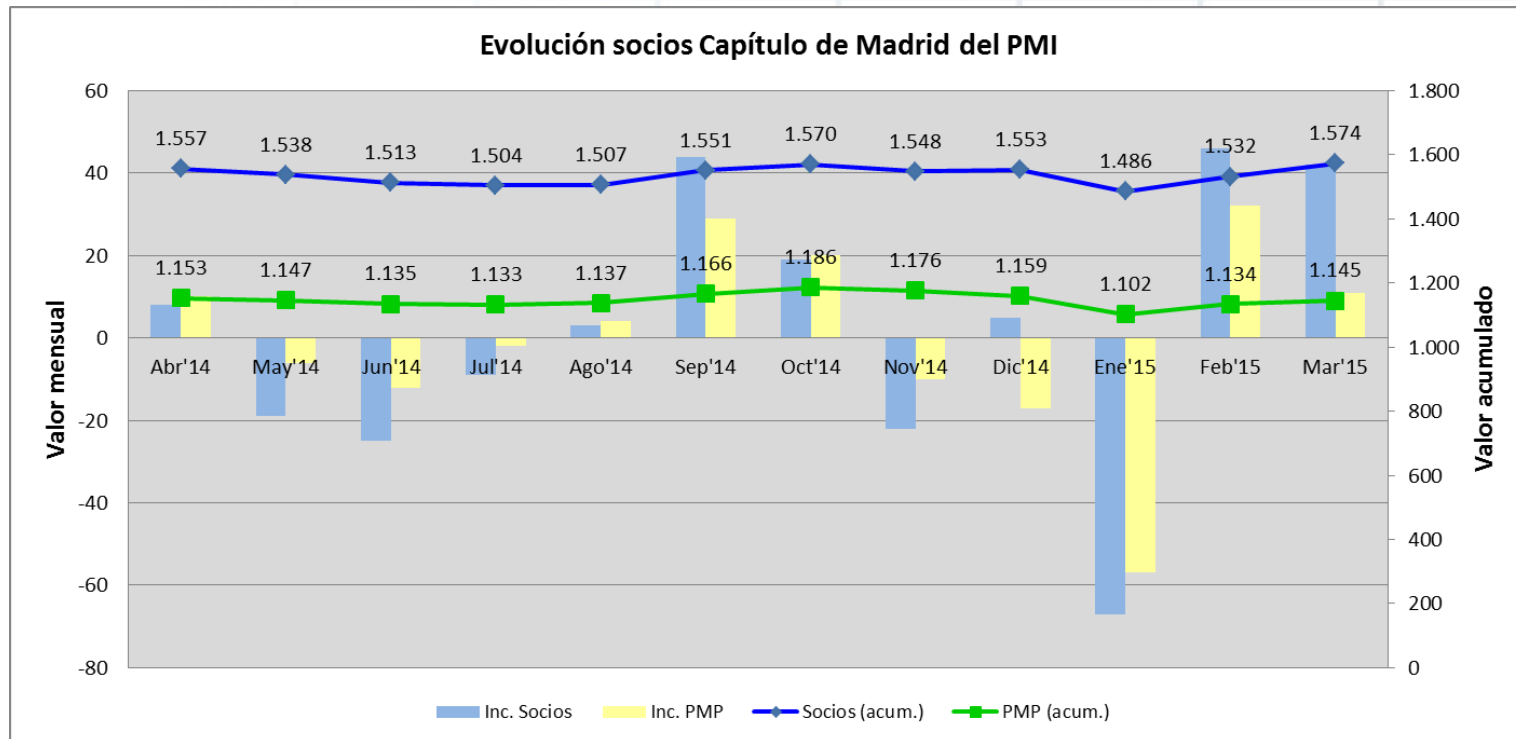

# 4. Conclusiones y cierre (8/8)

- **Eventos y acontecimientos**
  - Desde la última reunión de socios se han realizado múltiples eventos a los que se puede acceder desde el **calendario de eventos disponible en la Web**.
  - **La próxima reunión de socios será el martes 28 de abril**, en ella hablaremos de:
    - “**El coaching no directivo, su técnica y competencias aplicadas a la gestión de proyectos**” a cargo de **Luis Fernández Gutiérrez, PMP**.
    - “**Financiación en I+D**” a cargo de **Miguel Montero, PMP** y **Emilio de la Oliva Herias**
- **Declaración de PDU's**
  - **Asistentes presenciales.** Han de firmar en el registro de asistencia o entregar la entrada firmada – **Declaración automática de PDU's** en 1 mes (sólo para para los miembros del PMI-MSC con su membresía al corriente de pago, y con sus datos y firma de asistencia correctas).
  - **Asistentes al webinar – La declaración de PDU's recae bajo su responsabilidad**, quienes asistan podrán declararlas por su cuenta utilizando el código de evento y las instrucciones que se les enviará por correo electrónico. El log del webinar servirá como registro de asistencia en caso de ser necesario.



*Gracias por tu atención  
Ahora te invitamos a realizar*

# *Networking*



**Jesús Vázquez**

*Vicepresidente 1º del PMI Madrid Spain Chapter  
[jesus.vazquez@pmi-mad.org](mailto:jesus.vazquez@pmi-mad.org)  
[www.pmi-mad.org](http://www.pmi-mad.org)*