

***Reunión de socios
28 de abril de 2016
PMI Madrid Spain Chapter
@PMIMadridSpain***



Jesús Vázquez

Vicepresidente del PMI Madrid Spain Chapter

jesus.vazquez@pmi-mad.org

www.pmi-mad.org

1. Presentación y agenda (1/3)



Jesús Vázquez, MSc CS, MBA, MUDPI, PMP

- Licenciado en Informática, por la UPM
 - Executive MBA, por el IDE-CESEM
 - Máster Universitario en Dirección de Proyectos Informáticos, por la UAH
 - PMP, por el PMI
-
- Vicepresidente del PMI Madrid Spain Chapter
 - Profesional independiente con dilatada experiencia en TI, adquirida trabajando en grandes multinacionales, dirigiendo empresas, departamentos, equipos, PMO's, portfolios, programas y proyectos
 - Socio Director en VIAS21 (e-commerce de electrónica e informática: <http://www.vias21.com/>)
 - Perfil profesional en linkedin: <http://www.linkedin.com/in/jesusvazquezgonzalez>

Organizador y presentador de la reunión de socios del PMI Madrid Spain Chapter

1. Presentación y agenda (2/3)



Francisco Astudillo Pacheco, PhD, PMP

- Doctor Ingeniero en Informática, por la UPM
- Master en Project Management
- PMP, por el PMI

- Miembro de la junta del PMI Madrid Spain Chapter
- Project Manager y profesor de Dirección de Proyectos en varios Masters
- Perfil profesional en linkedin: <https://www.linkedin.com/in/franciscoastudillopacheco>

Colaborador en el webinar de la reunión de socios del PMI Madrid Spain Chapter

1. **Presentación y agenda (3/3)**

1. **Presentación y Agenda**
2. **“Manejo del Conflicto en el Proyecto”** a cargo de **Cecilia Boggi, PMP (40-45 min.)**
3. **“Cómo conseguir el apoyo ejecutivo en los proyectos”** ” a cargo de **Alfonso Bucero, PMP, PMI-RMP, PfMP, PMI Fellow(40-45 min.)**
4. **“Programa de Mentoring y Laboratorio de Liderazgo”** a cargo de **Raquel García León, PMP y Patricia Sanabria Martínez, PMP (10 min.)**
5. **Conclusiones y cierre**



Cecilia Boggi

- Lic. en Análisis de Sistemas – UBA – Argentina
- MBA, Universidad Francisco de Vitoria - España
- PostGrado en Dirección de Empresas - UCEMA
- + 25 años en proyectos de desarrollo e implementación de software
- + 10 años en consultoría y capacitación en Dirección de Proyectos y Liderazgo
- + 8 años en implementación de Oficinas de Gestión de Proyectos.

“Manejo del Conflicto en el Proyecto”

A través de un caso ficticio de proyecto donde los integrantes principales del equipo tienen importantes diferencias de estilos y personalidad, en este Taller de Manejo del Conflicto en el Proyecto se ayudará a los participantes a tomar conciencia de la necesidad de prevenir y manejar los conflictos a través del auto-conocimiento y el conocimiento de las otras personas y así generar relaciones interpersonales positivas y un buen clima en el proyecto.

Enlace a la presentación: [CB PMI Madrid Conflictos v3 red.pptx](#)

3. Desarrolla tu influencia para el éxito de tu proyecto



Alfonso Bucero, PMP

- MSc, PMP, PMI-RMP, PfMP, PMI Fellow
- Está involucrado en la dirección de proyectos desde hace 31 años
- Fue Presidente de PMI Madrid y de PMI Barcelona, Mentor Región 8 y miembro del Comité de PMIEF.
- Consultor en dirección de PPM a nivel internacional
- Autor de seis libros de dirección de proyectos.

Desarrolla tu influencia para el éxito de tu proyecto

“El apoyo ejecutivo es un RETO CLAVE para cada organización que hace proyectos, especialmente cuando los proyectos no producen los resultados deseados. Los ejecutivos generan presión. La tendencia es la escalada, mediante factores tales como la reducción del tiempo, la reducción de los ciclos de vida, y la competición global, mediante la presión para alcanzar resultados, estar en control, y mantener las responsabilidades de fidelidad y ética. Muchos ejecutivos son asignados como patrocinadores de proyecto, pero sus organizaciones no dedican tiempo a entrenarles y explicarles sus papeles y responsabilidades durante los ciclos de vida de proyecto...”

Enlace a la presentación: [COMO CONSEGUIR EL APOYO EJECUTIVO PMI MADRID ABRIL 2016 28.ppt](#)

4. Programa de Mentoring y Laboratorio de Liderazgo



Raquel García León,
PMP

Patricia
PMP

Sanabria,



Programa de Mentoring y Laboratorio de Liderazgo

Desarrollo de personas, mejora del desempeño profesional de mentorizados, mejora de habilidades blandas del mentor.

Aprendizaje experiencial. Nos enfrentaremos a situaciones desafiantes en el mundo de la Gestión de Proyectos, experimentaremos distintas soluciones y analizaremos los resultados obtenidos.

Enlace a la presentación: [Mentoring-Toastmasters- Liderazgo.pptx](#)

5. Conclusiones y cierre (1/7)

- ¿Preguntas y comentarios?
- Buscamos:
 - **Voluntarios, ponentes y artículos a publicar**
 - **Socios (1.723), patrocinios (26), colaboradores (14) y capítulos aliados (6)**



5. Conclusiones y cierre (2/7)

Damos la bienvenida a los **nuevos socios**, **18** de ellos se han inscrito en este evento. Por favor, poneros en pie para daros un fuerte aplauso:

Apellidos	Nombre	Fe. PMP
Aguilera Bravo	Francisco Javier	22-mar-16
Barrau	Fernando	04-abr-16
Blanco	Alfonso	20-abr-16
Cardenal Alonso - Allende	Juan Carlos	30-mar-16
Chavez	Rosario	05-abr-16
Coquillat	Mario	06-mar-16
De la Fuente	Julio	29-feb-16
Fernandez Iglesias	Daniel	15-mar-16
Fernandez Munoz	Jose Juan	03-mar-16
Gutierrez	M Cruz	12-abr-16
Lado	German	13-abr-16
Lopez	Manuel	15-mar-16
Modrego	Alfonsoo	17-abr-16
Moreno Masaveu	Franklin	02-mar-16
Ortiz de Salido Palmeiro	German	11-mar-16
Purizaga Sandoval	Jorge Adrián	24-feb-16
Rodriguez Barron	Sergio	16-mar-16
Soria San Teodoro	Santiago	08-abr-16

5. Conclusiones y cierre (3/7)

Hitos y datos relevantes:

- El número de **socios PMI** supera los **480.164** y el de **certificados PMP** asciende a **712.948**
- En **España**, el número de **socios** alcanza los **7.020** y el de **certificados PMP** los **9.416**
- España se mantiene en el **puesto número 9** dentro de la clasificación de países con mayor número de **socios de PMI**, y en el **11** en la clasificación de países con mayor **número de certificados PMP**
- El Capítulo de Madrid de PMI alcanzó los **1.723 socios** y **1.371 certificados PMP**

5. Conclusiones y cierre (4/7)

PMI en el mundo:

- Número de **socios de PMI**: **480.164**, incremento anual del 0,35% (**4,02% interanual**)
- Número de **certificados PMP**: **712.948**, incremento anual del 2,65% (**9,52% interanual**)
- Número de certificados CAPM: 30.994, incremento anual del 1,71% (10,84% interanual)

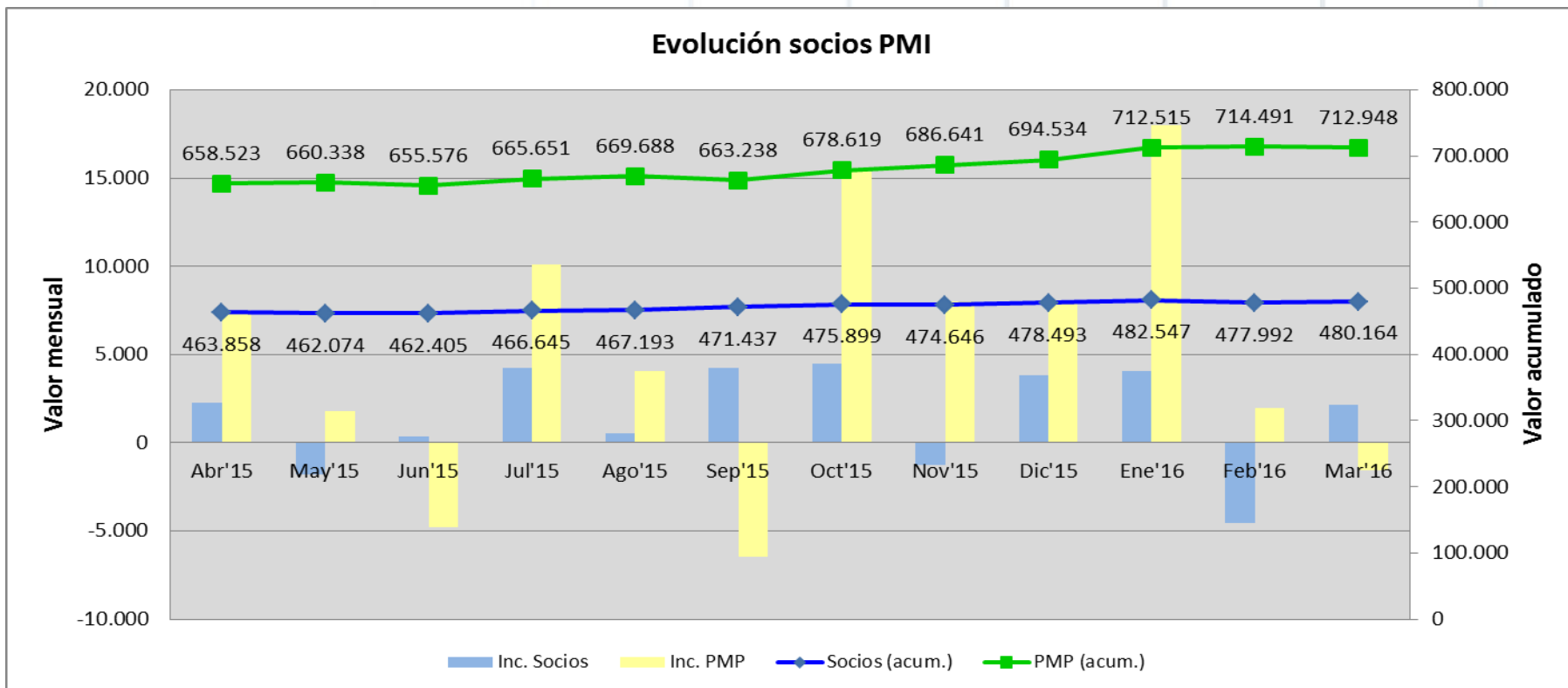

5. Conclusiones y cierre (5/7)

PMI en España:

- Número de **socios de PMI**: **7.020**, incremento anual del 0,30% (**8,92% interanual**)
- Número de **certificados PMP**: **9.416**, incremento anual del 3,13% (**23,12% interanual**)
- Número de certificados CAPM: 527, incremento anual del 3,74% (24,59% interanual)

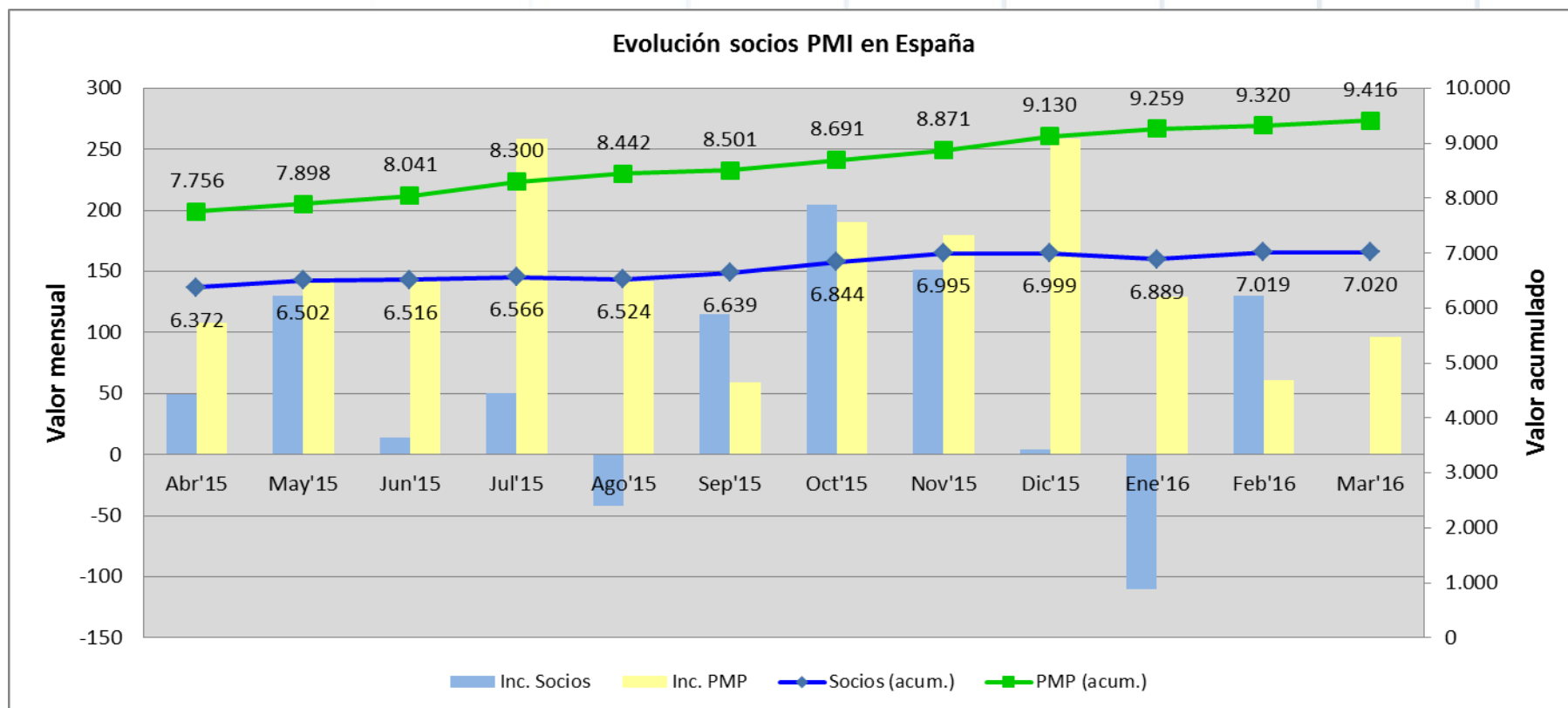

5. Conclusiones y cierre (6/7)

PMI en el Capítulo de Madrid:

- Estabilización con crecimientos moderados en los últimos dos años, **4º en 2013 y 1º en 2012**.
- Número de **socios de PMI: 1.723**, incremento anual del 4,55% (**9,47% interanual**)
- Número de **certificados PMP: 1.371**, incremento anual del 1,33% (**19,74% interanual**)
- Número de certificados CAPM: 11, incremento anual del 0,00% (-8,33% interanual)

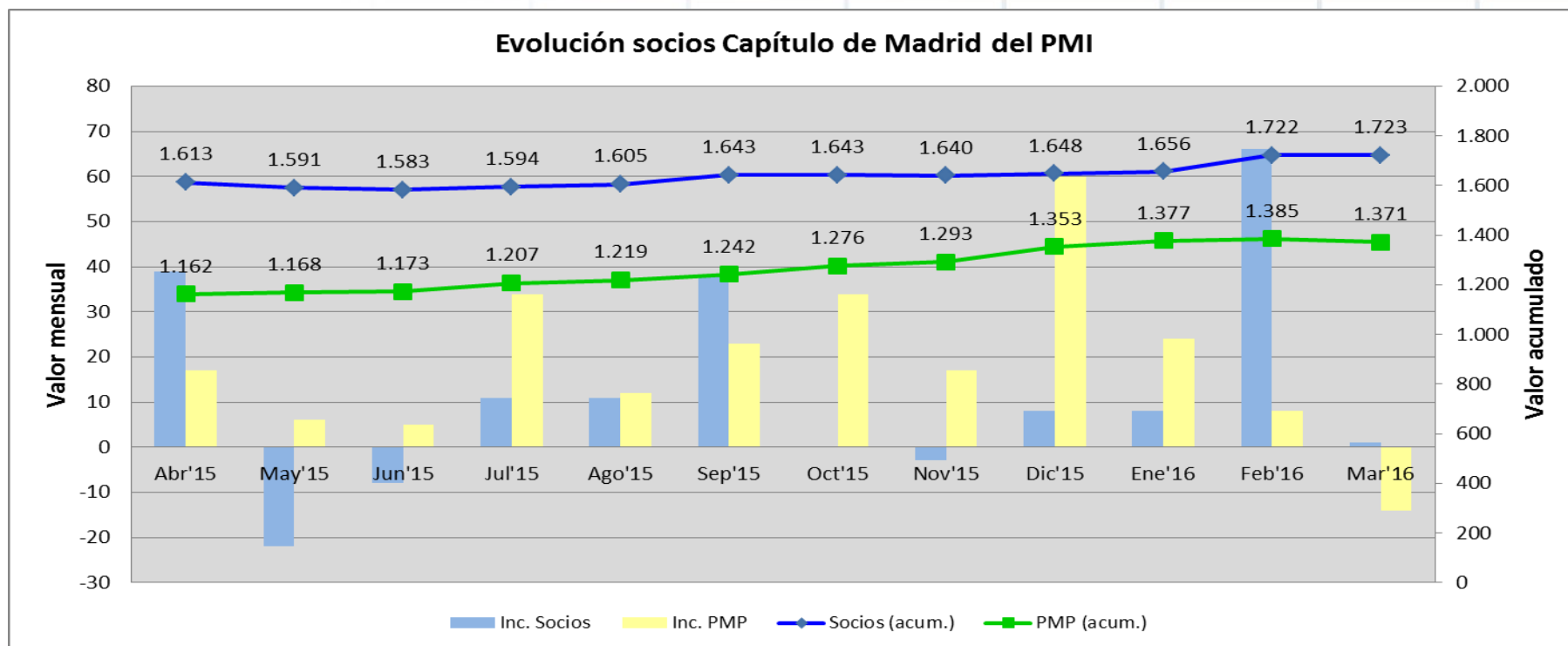

5. Conclusiones y cierre (7/7)

- **Eventos y acontecimientos**
 - Desde la última reunión de socios se han realizado diversos eventos a los que se puede acceder desde el **calendario de eventos disponible en la Web**.
 - **Elecciones** a puestos de la Junta Directiva (Presidente, Vicepresidente 1º y 5 Vocales)
 - La próxima **reunión de socios será el jueves 26 de mayo**, en ella hablaremos de:
 - **“Gobernanza de Portafolios, Programas y Proyectos Industriales Productivos”** a cargo de **Paul Meza Molina**
 - **“Empresa PUSH”** a cargo de **Amanda Palazón**
- **Declaración de PDU's (2 PDU's: 0,75 Technical, 0,5 Leadership, 0,75 Strategy)**
 - **Asistentes presenciales.** Han de firmar en el registro de asistencia o entregar la entrada firmada – **Declaración automática de PDU's** en 1 mes (sólo para para los miembros del PMI-MSC con su membresía al corriente de pago, y con sus datos y firma de asistencia correctas).
 - **Asistentes al webinar – La declaración de PDU's recae bajo su responsabilidad**, quienes asistan podrán declararlas por su cuenta utilizando el código de evento y las instrucciones que se les enviará por correo electrónico. El log del webinar servirá como registro de asistencia en caso de ser necesario.

*Gracias por tu atención
Ahora te invitamos a realizar*

Networking (con obsequio)

@PMIMadridSpain



Jesús Vázquez

*Vicepresidente del PMI Madrid Spain Chapter
jesus.vazquez@pmi-mad.org
www.pmi-mad.org*