

***Reunión de socios  
28 de julio de 2016  
PMI Madrid Spain Chapter  
@PMIMadridSpain***



**Jesús Vázquez**

*Vicepresidente del PMI Madrid Spain Chapter*

*[jesus.vazquez@pmi-mad.org](mailto:jesus.vazquez@pmi-mad.org)*

*[www.pmi-mad.org](http://www.pmi-mad.org)*

# 1. Presentación y agenda (1/3)



## Jesús Vázquez, MSc CS, MBA, MUDPI, PMP

- Licenciado en Informática, por la UPM
  - Executive MBA, por el IDE-CESEM
  - Máster Universitario en Dirección de Proyectos Informáticos, por la UAH
  - PMP, por el PMI
- 
- Vicepresidente del PMI Madrid Spain Chapter
  - Profesional independiente con dilatada experiencia en TI, adquirida trabajando en grandes multinacionales, dirigiendo empresas, departamentos, equipos, PMO's, portfolios, programas y proyectos
  - Socio Director en VIAS21 (e-commerce de electrónica e informática: <http://www.vias21.com/>)
  - Perfil profesional en linkedin: <http://www.linkedin.com/in/jesusvazquezgonzalez>

**Organizador y presentador de la reunión de socios del PMI Madrid Spain Chapter**

# 1. Presentación y agenda (2/3)



## Francisco Astudillo Pacheco, PhD, PMP

- Doctor Ingeniero en Informática, por la UPM
- Master en Project Management
- PMP, por el PMI

- Miembro de la Junta Directiva del PMI Madrid Spain Chapter
- Project Manager y profesor de Dirección de Proyectos en varios Masters
- Perfil profesional en linkedin: <https://www.linkedin.com/in/franciscoastudillopacheco>

**Colaborador en el webinar de la reunión de socios del PMI Madrid Spain Chapter**

# **1. Presentación y agenda (3/3)**

---

1. Presentación y Agenda
2. **“Uso del método Kanban para gestión de proyectos de desarrollo de SW”** a cargo de **Enrique Gálvez-Durand, PMP** (45-50 min.)
3. **“La gestión de la calidad en los proyectos”** a cargo de **Patricia Campos Pinilla** (45-50 min.)
4. Conclusiones y cierre

## 2. Uso del Método Kanban para Gestión de Proyectos de Desarrollo de SW



**Enrique Gálvez-Durand, PMP**

- Ingeniero Superior Informático especializado en gestión de portfolio, programas y proyectos en tecnología de información (desarrollo e infraestructura), y administración de infraestructura informática
- MBA en Liderazgo Estratégico de la Escuela de Negocios CEU
- Certificado Scrum Master e ITIL Foundations v.3.

### **Uso del método Kanban para gestión de proyectos de desarrollo de SW**

*Presentación del caso práctico aplicando el método Kanban para gestión de proyectos de desarrollo de software.*

*Enlace a la presentación: [Uso del Método Kanban para Gestión de Proyectos de Desarrollo de SW.pptx](#)*

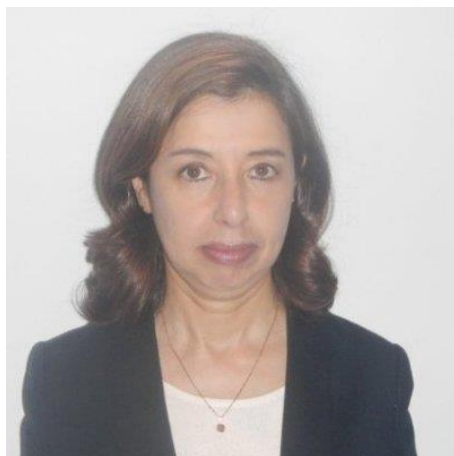

## Patricia Campos Pinilla

- Ingeniera de caminos
- CEO de Calidad y Proyectos
- Experta en sistemas de gestión de calidad y project manager, especialmente en empresas y proyectos del sector de las infraestructuras y construcción, tanto públicas como privadas, en España, Colombia y México.

## La gestión de la calidad en los proyectos

- *¿Qué es calidad?*
- *¿Por qué gestionar la calidad de un proyecto?*
- *Los procesos de la gestión de la calidad en el ciclo de vida del proyecto*
- *La gestión de la calidad en un proyecto de construcción*

[Enlace a la presentación: Formacion Calidad Proyectos PMP 20160728.pptx](#)

# 4. Conclusiones y cierre (1/6)

- ¿Preguntas y comentarios?
- Buscamos:
  - **Voluntarios, ponentes y artículos a publicar**
  - **Socios (1.744), patrocinios (25), colaboradores (14) y capítulos aliados (6)**





## 4. Conclusiones y cierre (2/6)

Felicitemos a los **nuevos PMP's**, **3** de ellos se ha inscrito en este **evento**, y damos la bienvenida a todos los **nuevos socios**, y muy especialmente a los **5** que también se han inscrito. A todos ellos **les solicitamos que se pongan en pie, para darles un fuerte aplauso.**

Nombre	Apellidos	Fe. PMP	Fe. Incor.
<b>Alfredo</b>	<b>Carrasco Cuenca</b>	11-jul-16	
<b>Daniel</b>	<b>Fernández Iglesias</b>	16-jun-16	
<b>Fernando José</b>	<b>Sánchez Risco</b>	09-jun-16	10-jun-16
<b>Carlos Jesús</b>	<b>Castillo Tasayco</b>		01-jul-16
<b>Raúl</b>	<b>Blázquez Muñoz</b>		30-may-16
<b>María Cristina</b>	<b>Navarro Olivares</b>		03-jun-16
<b>Miguel Angel</b>	<b>Sánchez Arias</b>		02-jun-16
<b>Hugo</b>	<b>Barriales Gutiérrez</b>		30-may-16



# 4. Conclusiones y cierre (3/6)

## PMI en el mundo:

- Número de **socios de PMI**: **477.582**, incremento anual del -0,19% (**3,28% interanual**)
- Número de **certificados PMP**: **718.131**, incremento anual del 3,40% (**9,54% interanual**)
- Número de certificados CAPM: 31.755, incremento anual del 4,20% (10,16% interanual)

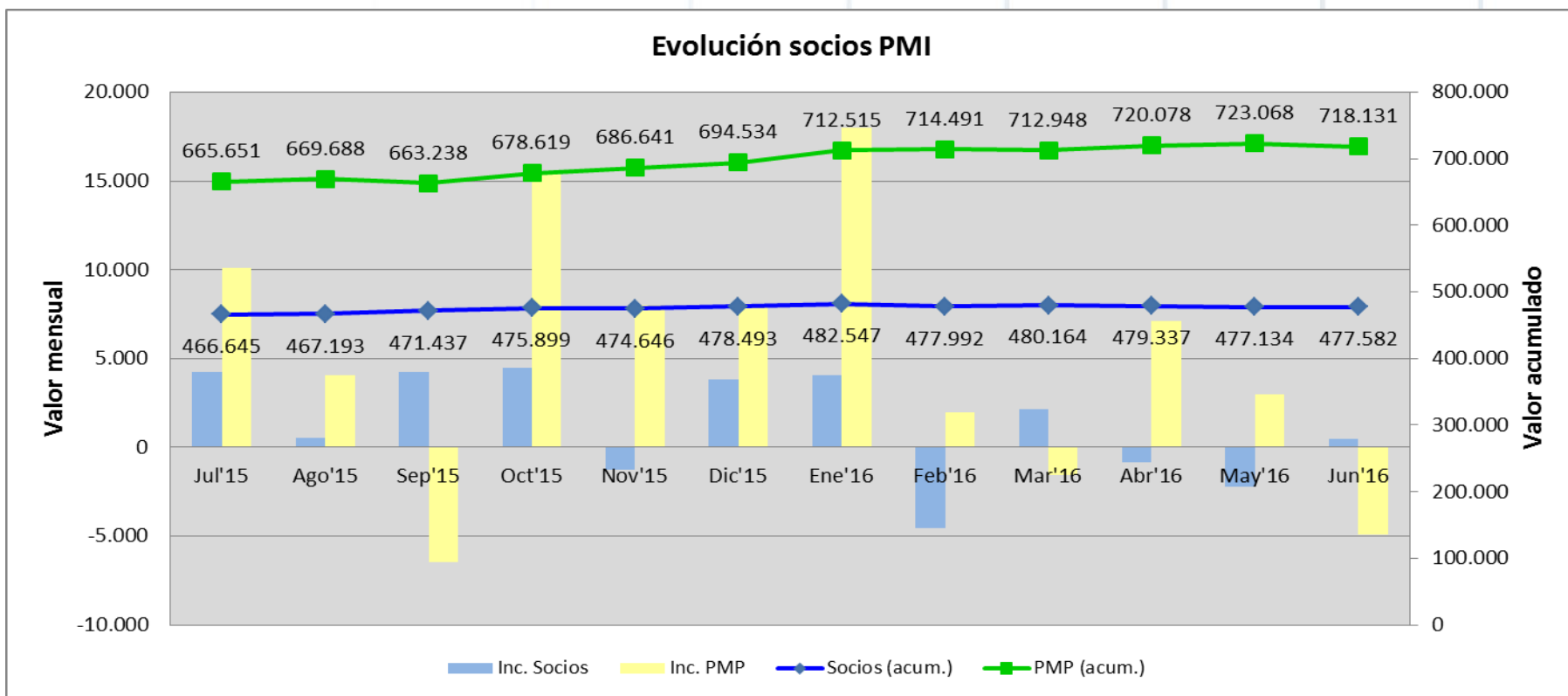

# 4. Conclusiones y cierre (4/6)

## PMI en España:

- Número de **socios de PMI**: **7.089**, incremento anual del 1,29% (**8,79% interanual**)
- Número de **certificados PMP**: **9.675**, incremento anual del 5,97% (**20,32% interanual**)
- Número de certificados CAPM: 542, incremento anual del 6,69% (18,34% interanual)

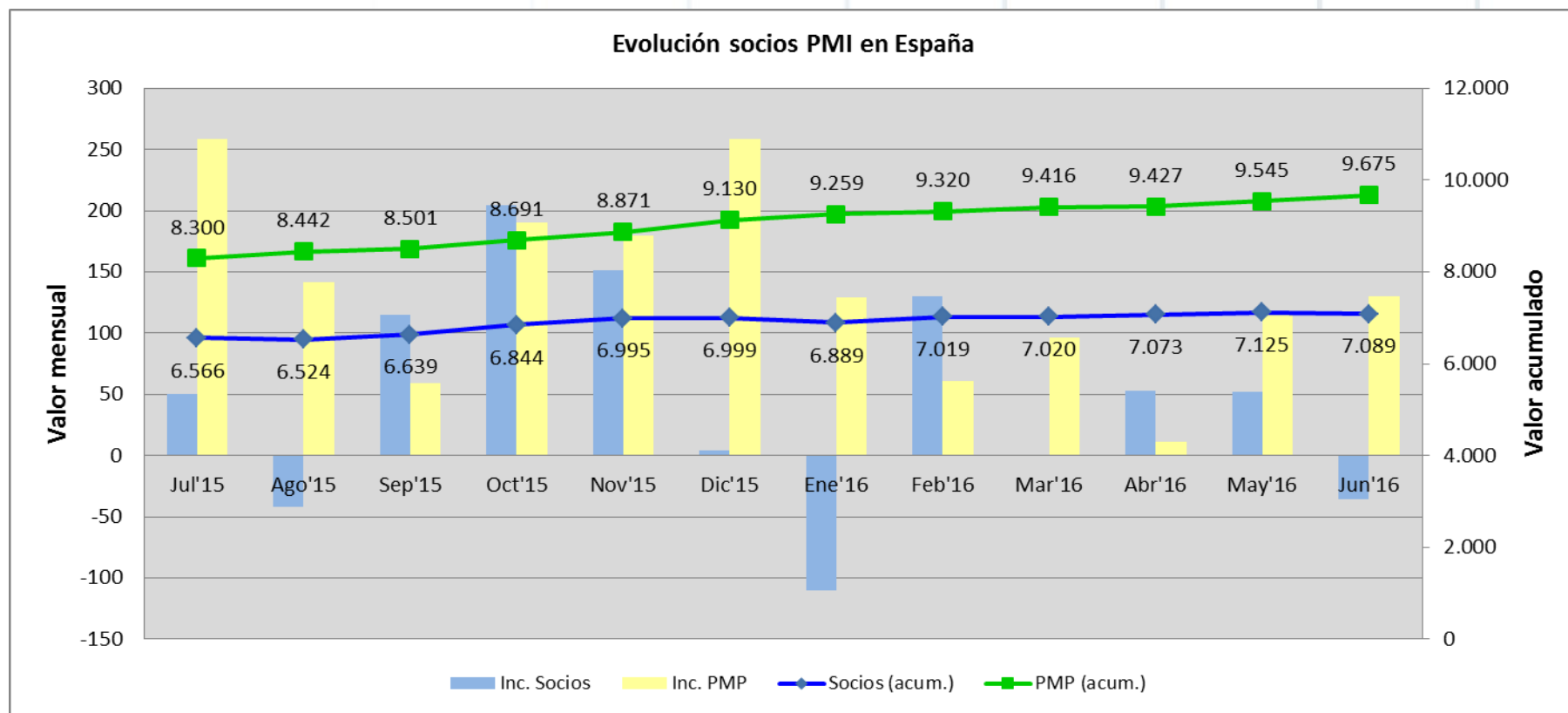

# 4. Conclusiones y cierre (5/6)

## PMI en el Capítulo de Madrid:

- Estabilización con crecimientos moderados en los últimos años, **4º en 2013 y 1º en 2012**.
- Número de **socios de PMI: 1.744**, incremento anual del 5,83% (**10,17% interanual**)
- Número de **certificados PMP: 1.446**, incremento anual del 6,87% (**23,27% interanual**)
- Número de certificados CAPM: 11, incremento anual del 10,00% (0,00% interanual)

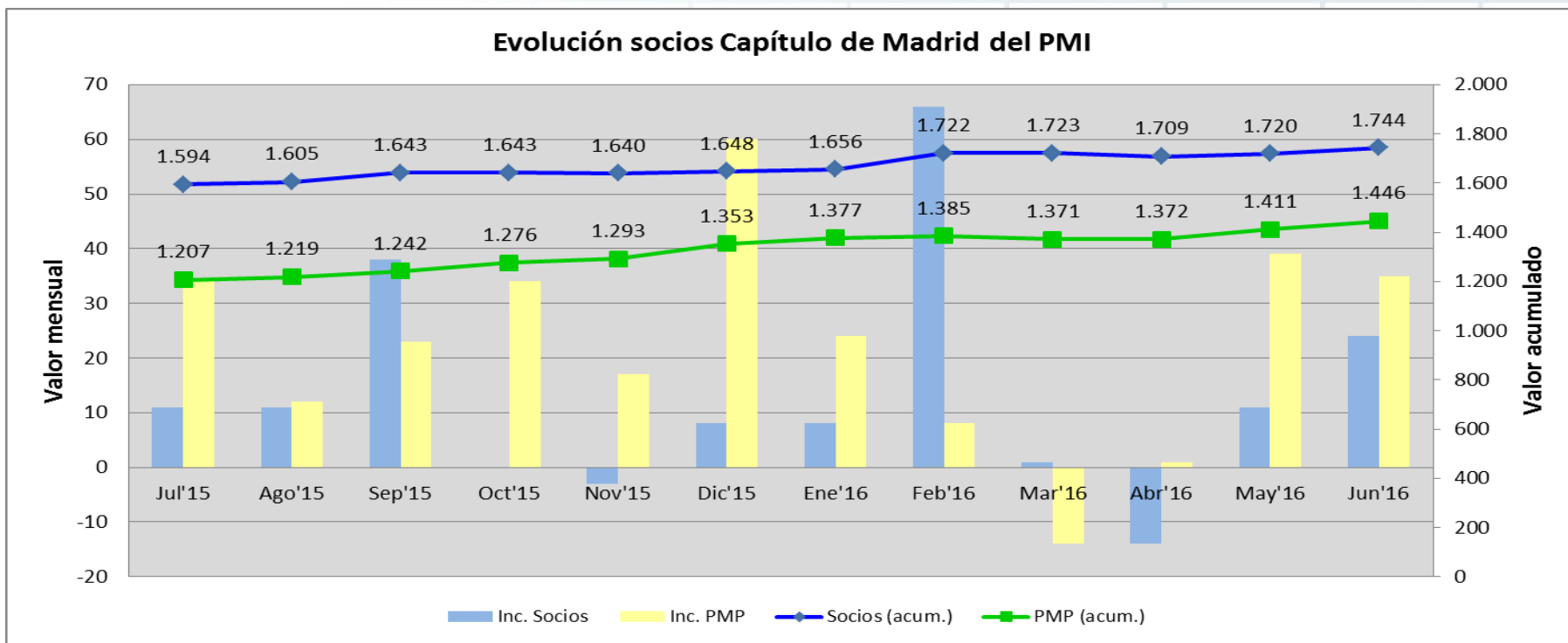

# 4. Conclusiones y cierre (6/6)

- **Eventos y acontecimientos**
  - Desde la última reunión de socios se han realizado diversos eventos a los que se puede acceder desde el **calendario de eventos disponible en la Web**.
  - En agosto nos tomaremos un descanso, siendo nuestra próxima **reunión de socios el jueves 29 de septiembre**, en ella hablaremos de:
    - **“Gestión de cambios de alcance”**, a cargo de **Marysabel Velazco Castillo**
    - **“A Sale Is A Love Affair”**, a cargo de **Jack Vincent**
- **Entrega de premios** a los ganadores en Twitter del pasado Encuentro de DP: **Javier Ballester, Luis Miguel Albornoz y Jaime Chinchilla**
- **Declaración de PDU's (2 PDU's: 0,5 Technical, 0,75 Leadership, 0,75 Strategy)**
  - **Asistentes presenciales.** Han de firmar en el registro de asistencia o entregar la entrada firmada – **Declaración automática de PDU's** en 1 mes (sólo para para los miembros del PMI-MSC con su membresía al corriente de pago, y con sus datos y firma de asistencia correctas).
  - **Asistentes al webinar – La declaración de PDU's recae bajo su responsabilidad**, quienes asistan podrán declararlas por su cuenta utilizando el código de evento y las instrucciones que se les enviará por correo electrónico. El log del webinar servirá como registro de asistencia en caso de ser necesario.

*Gracias por tu atención  
Ahora te invitamos a realizar*

# ***Networking***

***@PMIMadridSpain***



***Jesús Vázquez***

*Vicepresidente del PMI Madrid Spain Chapter*

*jesus.vazquez@pmi-mad.org*

*www.pmi-mad.org*